වාර්ෂික කාර්යසාධන වාර්තාව සහ ගිණුම්-2019

සංචාරක හා ගුවන් සේවා අමාත්‍යාංශය

මෙම වාර්තාව 2002 සැප්තැම්බර් 12 දිනැති අංක 402 දරණ රාජ්‍ය මූල්‍ය චක්‍රලේඛයේ අවශ්‍යතා සපුරාලීම පිණිස සකස් කරන ලදි.

2019 වර්ෂය සඳහා කාර්යසාධන වාර්තාව

සංචාරක හා ගුවන් සේවා අමාත්‍යාංශය

වැය ශීර්ෂ අංකය - 159

අන්තර්ගතය

		පිටු අංකය
පරිච්ඡේදය 01	ආයතනික පැතිකඩ/ක්‍රියාවට නැංවීමේ සාරාංශය	1-5
පරිච්ඡේදය 02	ප්‍රගතිය හා ඉදිරි දැක්ම	6-27
පරිච්ඡේදය 03	වසරේ සමස්ත මූල්‍ය කාර්යසාධනය	28-109
පරිච්ඡේදය 04	කාර්යසාධන දර්ශක	110
පරිච්ඡේදය 05	තිරසාර සංවර්ධන අරමුණු (SDG) සපුරා ගැනීමේ කාර්යසාධනය	111
පරිච්ඡේදය 06	මානව සම්පත් පැතිකඩ	112-115
පරිච්ඡේදය 07	අනුකූලතා වාර්තාව	116-122

වගු

වගු අංකය	විස්තරය	පිටු අංක
2.1	සංචාරක කාර්යසාධනය-2017 වර්ෂයේ සිට 2019 වර්ෂය දක්වා	**6**
2.2	සංචාරකයන්ගේ පැමිණීමේ ප්‍රමුඛතම වෙළඳපොළ 10	**7**
2.3	සංවර්ධන ව්‍යාපෘති -2019	**8**
2.4	සංචාරක ආකර්ෂණීය ස්ථාන සංවර්ධන ව්‍යාපෘති	**9**
2.5	සාරාංශය -ත්‍රෛමාසික සත්කාරක සේවා පුහුණු වැඩසටහන -2019	**14**
2.6	සංචාරක සේවා සපයන්නන් සඳහා ධාරිතා වර්ධන වැඩසටහන (තෙදින) - 2019	**16**
2.7	ප්‍රජා ගම්මාන සත්කාරක නිවාස වැඩසටහන	**18**
2.8	ව්‍යාපෘතීන්හි විශේෂ අවස්ථා - දුම්රිය ස්ථාන නවීකරණය	**20**
4.1	ආයතනයේ කාර්යසාධන දර්ශක (ක්‍රියාකාරී සැලැස්ම මත පදනම්ව)	110
4.2	ප්‍රධාන කාර්යසාධන දර්ශක	**1**10
5.1	හඳුනාගන්නා ලද අදාළ තිරසාර සංවර්ධන අරමුණු	**1**11
6.1	සේවක සංඛ්‍යා කළමනාකරණය	**1**12
6.2	මානව සංවර්ධනය	**1**13
7.1	අනුකූලතා වාර්තාව	**1**16

ප්‍රස්තාර

ප්‍රස්තාර අංකය	විස්තරය	පිටු අංක
1.**4**	සංවිධානාත්මක ව්‍යුහය	3-4
2.**1**	විදේශ විනිමය උපයන්නකු ලෙස සංචාරක ව්‍යාපාරයේ වර්ධනය (ඇ.ඩො.මිලියන) 2013 සිට 2019 දක්වා	**7**

පරිච්ඡේදය 1

ආයතනික පැතිකඩ/ක්‍රියාවට නැංවීමේ සාරාංශය

1.1 හැඳින්වීම

සංචාරක සංවර්ධන හා ක්‍රිස්තියානි ආගමික කටයුතු අමාත්‍යාංශය ලෙස මෙයට පෙර ස්ථාපිත කරන ලද අමාත්‍යාංශය අධිස්ථාපනය කරමින් අංක 2103/33 දරන අතිවිශේෂ ගැසට් පත්‍රය මඟින් 2018 දෙසැම්බර් මස 28 වන දින සංචාරක සංවර්ධන, වනජීවී හා ක්‍රිස්තියානි ආගමික කටයුතු අමාත්‍යාංශය පිහිටුවන ලදී. සංචාරක අංශය භාර අමාත්‍යාංශයක් ස්ථාපිත කිරීමේ ප්‍රධාන අරමුණු අතර නිසි ප්‍රතිපත්තියක් හා නියාමන රාමුවක් සැකසීම, ප්‍රබල යටිතල පහසුකම් සංවර්ධනයක් සහතිකවීම, සංචාරක ගමනාන්තයක් ලෙස ශ්‍රී ලංකාව ප්‍රවර්ධනය කිරීම සහ ගැසට් පත්‍රය මඟින් ප්‍රකාශයට පත්කර ඇති අමාත්‍යාංශය යටතේ ඇති ආයතනවල පරිපාලන හා මූල්‍ය විශ්ලේෂණ පවත්වාගෙන යාම වේ.

1.2 දැක්ම සහ මෙහෙවර

1.2.1.දැක්ම

මතකයේ රැඳෙන , අව්‍යාජ සහ විවිධත්ව අත්දැකීම් සඳහා ලොව විශිෂ්ටතම දූපත ලෙස හඳුනාගැනීම.

1.2.2. මෙහෙවර

ශ්‍රී ලංකාවේ ස්වභාවික සහ සංස්කෘතික උරුමය පිළිබිඹු කරනු ලබන සමාජමය වශයෙන් පිළිගන්නා, පරිසරයට වගකියනු ලබන සහ ප්‍රජාවන්ට සහ රටට ආර්ථික ප්‍රතිලාභ අත්පත් කර දෙන අතිවිශේෂ අත්දැකීම් ලබාදෙන ඉහළ වටිනාකමක් සහිත ගමනාන්තයක් බවට පත්වීම.

1.3 ප්‍රධාන කාර්යයන්

i. සංචාරක සංවර්ධන,වනජීවී හා ක්‍රිස්තියානි ආගමික කටයුතු විෂයයට සහ අමාත්‍යාංශය යටතේ වන දෙපාර්තමේන්තු හා ව්‍යවස්ථාපිත ආයතනයන්හි විෂයයන්ට අදාළ ප්‍රතිපත්ති, වැඩසටහන් සහ ව්‍යාපෘති සම්පාදනය කිරීම, ක්‍රියාත්මක කිරීම, පසු විපරම් කිරීම හා ඇගයීම.
ii. සංචාරක කර්මාන්තය පිළිබඳ ජාතික ප්‍රතිපත්තියට අනුකූලව සංචාරක කර්මාන්තය සංවර්ධනය කිරීම සහ ප්‍රමිතීන් සම්පාදනය කිරීම.
iii. සංචාරක නියෝජිතායතන ලියාපදිංචි කිරීම සහ නියාමන කටයුතු
iv. විවේකය ගතකිරීම සඳහා විනෝදාත්මක පහසුකම් සැපයීමට අදාළ කටයුතු ප්‍රවර්ධනය කිරීම.
v. ශ්‍රී ලංකාවේ වෘක්ෂලතා සංරක්ෂණය, උද්භිද උද්‍යාන නඩත්තුව සහ මල්වගා කර්මාන්තය වැඩිදියුණු කිරීම.
vi. සිව්පාවුන්, පක්ෂීන් සහ උරගයින් ආදී විවිධ සතුන් ඒකරාශී කිරීම සහ ප්‍රදර්ශනය කිරීමට අදාළ කටයුතු
vii. වනජීවී සම්පත් සංරක්ෂණය
viii. වනජීවී ආරක්ෂිත ප්‍රදේශයන්හි සංචාරක කර්මාන්තය ප්‍රවර්ධනයේදී අදාළ පරිසර පද්ධති සංරක්ෂණය කිරීම අවධාරණය සඳහා අවශ්‍ය පියවර ගැනීම.
ix. වඳවී යාමේ තර්ජනයට මුහුණ පාන සත්ත්ව වර්ගයන්හි අන්තර්ජාතික වෙළඳාම පිළිබඳ සම්මුතිය හා ඊට අදාළ කටයුතු

x. සදාචාර සම්පන්න සමාජයක් ගොඩනැගීම සඳහා ආගමික වටිනාකම් ජනතාව තුළ වර්ධනය කරනු පිණිස ප්‍රතිපත්ති, වැඩසටහන් හා ව්‍යාපෘති සම්පාදනය කිරීම, පසුවිපරම් කිරීම හා ඇගයීම.

xi. ක්‍රිස්තියානි ආගමික කටයුතු සම්බන්ධයෙන් වන වැඩසටහන් ක්‍රියාත්මක කිරීම හා පසුවිපරම් කිරීම.

xii. අමාත්‍යාංශය යටතේ තිබෙන ආයතනයන්ට පැවරී ඇති අනෙකුත් සියලුම විෂයයන්ට අදාළ කටයුතු

xiii. අමාත්‍යාංශය යටතේ තිබෙන ආයතනයන් අධීක්ෂණය කිරීම.

සංවිධාන ව්‍යුහය*- සංචාරක සංවර්ධන, වනජීවී සහ ක්‍රිස්තියානි ආගමික කටයුතු අමාත්‍යාංශය

සංචාරක සංවර්ධන සහ ක්‍රිස්තියානි ආගමික කටයුතු අංශය

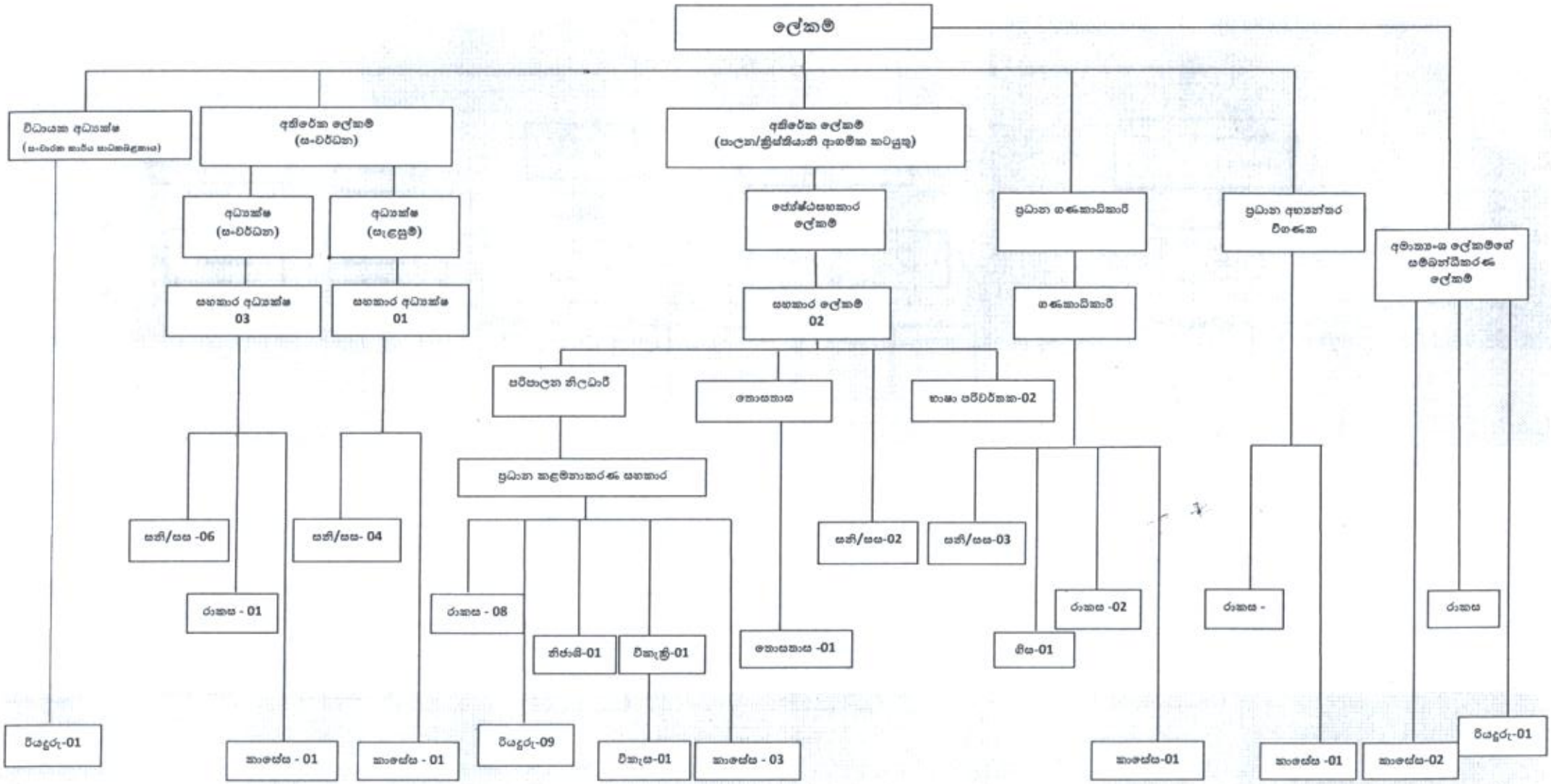

කෙටි යෙදුම්: සනි-සංවර්ධන නිලධාරී, සස- සංවර්ධන සහකාර, රාකස-රාජ්‍ය කළමනාකරණ සහකාර, නිඡාශි-නිශ්චල ඡායාරූප ශිල්පී, වීඩියෝ කැමරා ක්‍රියාකරු, වීකැස-වීඩියෝ කැමරා ක්‍රියාකරු සහායක, ගිස-ගිණුම් සහකාර, තොසතාස-තොරතුරු හා සන්නිවේදන තාක්ෂණ සහකාර, කාසේස-කාර්යාල සේවක සහායක

*රාජ්‍ය අමාත්‍යාංශය සඳහා වෙන්කරන ලද කාර්ය මණ්ඩලය (රාකස-3, රියදුරු-01, කාසේස-01) ඇතුළත්කර නොමැත.

සංවිධාන සටහන

සංචාරක සංවර්ධන හා ක්‍රිස්තියානි ආගමික කටයුතු අමාත්‍යාංශය

වනජීවී අංශය

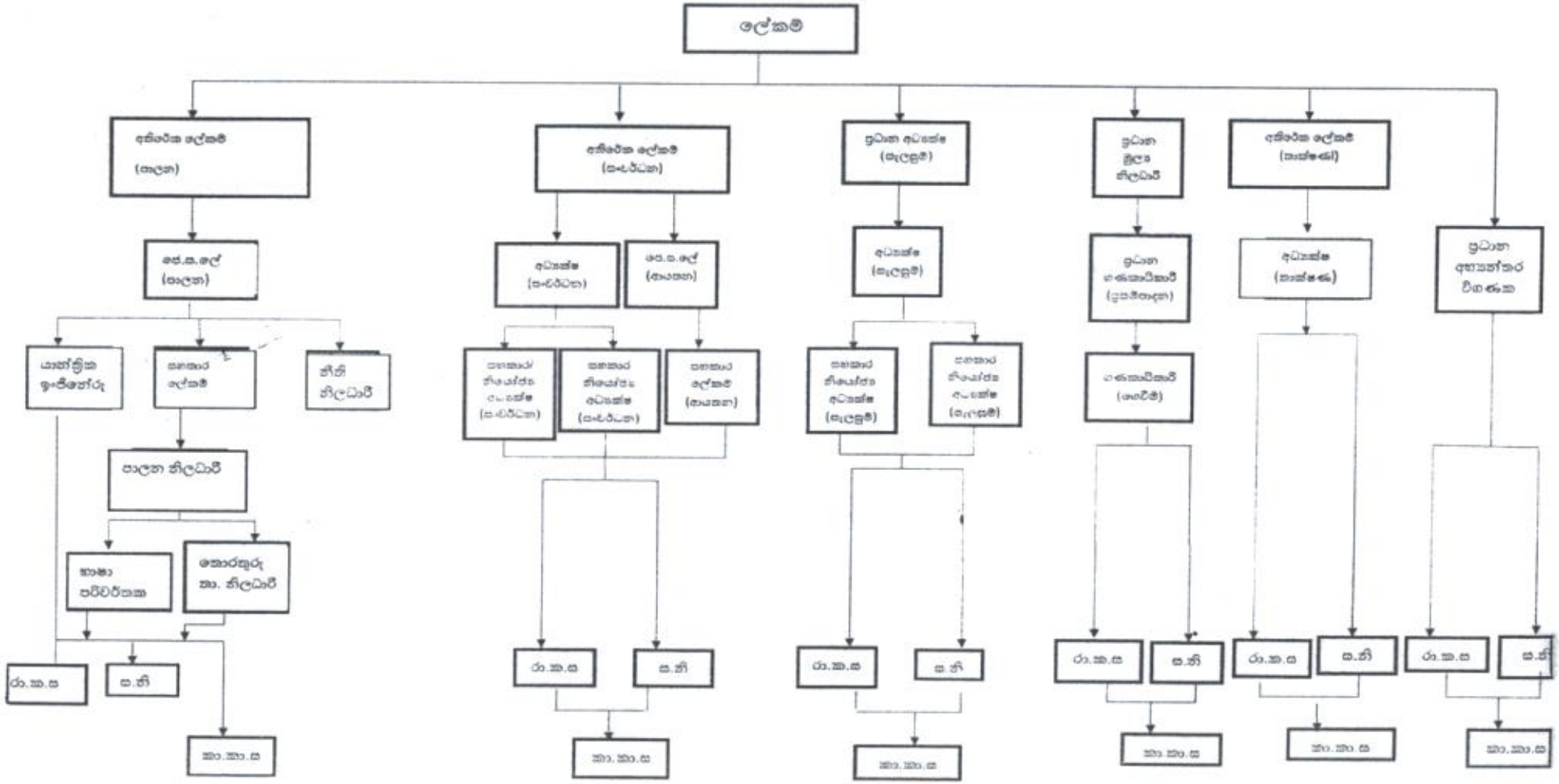

1.5 අමාත්‍යාංශය යටතේ පවතින දෙපාර්තමේන්තු

i. ජාතික සත්වෝද්‍යාන දෙපාර්තමේන්තුව
ii. ජාතික උද්භිද උද්‍යාන දෙපාර්තමේන්තුව
iii. වනජීවී සංරක්ෂණ දෙපාර්තමේන්තුව
iv. වනජීවී භාරය
v. ක්‍රිස්තියානි ආගමික කටයුතු දෙපාර්තමේන්තුව

1.6 අමාත්‍යාංශය යටතේ පවතින ආයතන

i. ශ්‍රී ලංකා සංචාරක සංවර්ධන අධිකාරිය
ii. ශ්‍රී ලංකා සංචාරක ප්‍රචර්ධන කාර්යාංශය
iii. ශ්‍රී ලංකා සම්මේලන කාර්යාංශය
iv. ශ්‍රී ලංකා සංචාරක හා හෝටල් කළමනාකරණ ආයතනය

1.7 **විදේශ ආධාර ලබන ව්‍යාපෘතිවල තොරතුරු**

අ) ව්‍යාපෘතියේ නම - සංක්‍රාන්ති නිවාස ඒකකය - මඩු , මන්නාරම

ආ) දායක නියෝජිතායතනය - ඉන්දියානු රජය

ඇ) ව්‍යාපෘතියේ ඇස්තමේන්තුගත වියදම - රු.මි. 374.00 (රු.මි.300 ක් ඉන්දියානු රජය සහ රු.මි.74 ශ්‍රී ලංකා රජය

ඈ) ව්‍යාපෘතියේ කාල සීමාව - වසර 01

පරිච්ඡේදය 2

ප්‍රගතිය හා ඉදිරි දැක්ම

02. සංචාරක අංශය

2.1. ජයග්‍රහණ

2019 වර්ෂයේ සංචාරක පැමිණීම් 1,913,702 ලෙස වාර්තා වූ අතර එමඟින් උත්පාදනය වන ඇස්තමේන්තුගත සෘජු රැකියා සංඛ්‍යාව 173,592 ලෙස ගණනය කර ඇති අතර ඇස්තමේන්තුගත වක්‍ර රැකියා සංඛ්‍යාව 225,273ක් ලෙස ගණනය කර ඇත. මේ අනුව සංචාරක ක්ෂේත්‍රයේ මුළු රැකියා ප්‍රමාණය 398,865ක් දක්වා වර්ධනය වෙතැයි අපේක්ෂා කෙරේ. තවද පාස්කු ප්‍රහාරය හමුවේ අඩපන වූ සංචාරක ක්ෂේත්‍රයේ 2019 වර්ෂයේ ඇස්තමේන්තුගත ආදායම රුපියල් මිලියන 646,362ක් ලෙස සටහන්ව ඇත.

2.2. සංචාරක කාර්යසාධනය- 2017 වර්ෂයේ සිට 2019 වර්ෂය දක්වා

වගුව : 2.1

අයිතමය	2017	2018	2019
සංචාරක පැමිණීම් (ගණන)	2,116,407	2,333,796	1,913,702
විනෝදය	1,744,149	1,907,060	1,592,212
ව්‍යාපාරික	70,683	92,134	70,068
වෙනත්	301,575	334,602	251,422
සංචාරක අමුත්තන්ගේ රාත්‍රී ('000)	23,068	25,205	19,902
කාමර වෙන් කිරීම් ප්‍රමාණය (%)	73.27	72.77	57.09*
දළ සංචාරක ආදායම (රු. මිලි.)	598,356	712,027	646,362*
සංචාරක ආදායම (රු.ඩො. මිලි.)	3,924.9	4,380.6	3,606.9*
මුළු රැකියා (ගණන)	359,215	388,487	398,865*
සෘජු රැකියා	156,369	169,003	173,592*
ඇස්තමේන්තුගත වක්‍ර රැකියා	202,846	219,484	225,273*

*ඇස්තමේන්තු

මූලාශ්‍රය: ශ්‍රී ලංකා සංචාරක සංවර්ධන අධිකාරිය

2.3. සංචාරකයින්ගේ පැමිණීමේ ප්‍රමුඛතම වෙළඳපොළ 10 **වගුව : 2.2**

රට	2019	2018	%
ඉන්දියාව	355,002	424,887	(16.45)
එක්සත් ජනපදය	198,776	254,176	(21.80)
චීනය	167,863	265,965	(36.89)
ජර්මනිය	134,899	156,888	(14.02)
ඕස්ට්‍රේලියාව	92,674	110,928	(16.46)
රුසියාව	87,623	106,449	(17.69)
ප්‍රංශය	86,549	64,497	34.19
ඇමරිකා එක්සත් ජනපදය	68,832	75,308	(8.60)
මාලදිවයින	60,278	76,108	(20.80)
කැනඩාව	48,729	52,681	(7.50)
සමස්ත පැමිණීම	**1,913,702**	**2,333,796**	**(18.00)**

මූලාශ්‍රය: ශ්‍රී ලංකා සංචාරක සංවර්ධන අධිකාරිය

2.4. විදේශ විනිමය උපයන්නකු ලෙස සංචාරක ව්‍යාපාරයේ වර්ධනය(ඇ.ඩො.මිලියන)

ප්‍රස්තාරය : 2.1

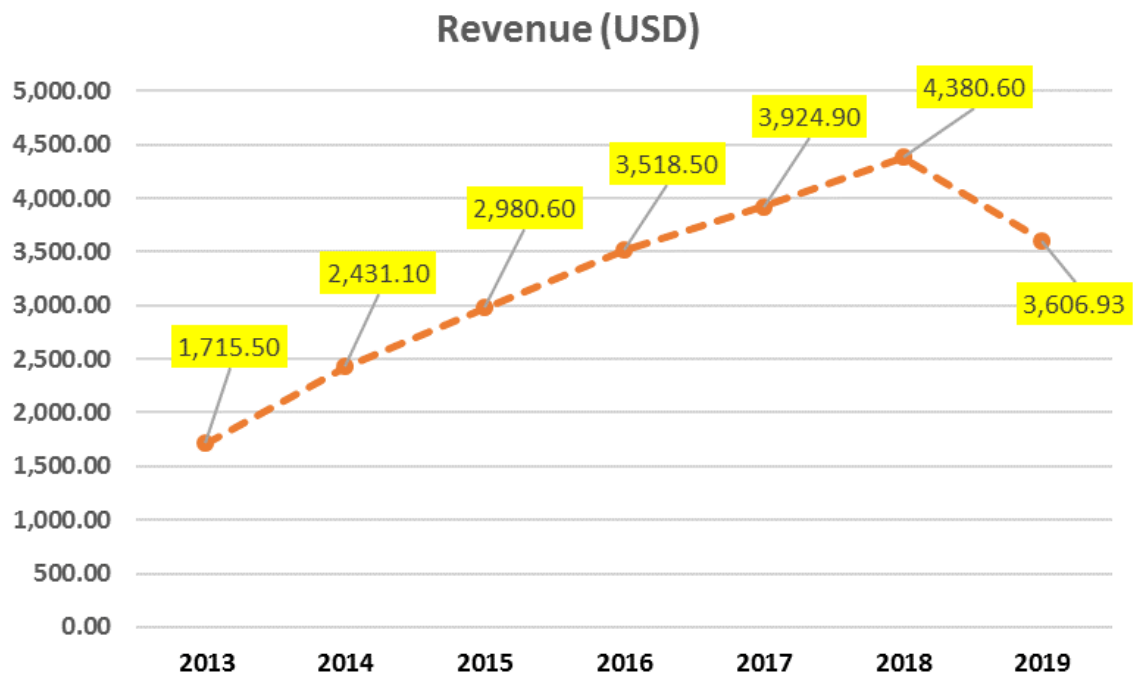

මූලාශ්‍රය: ශ්‍රී ලංකා සංචාරක සංවර්ධන අධිකාරිය

2.5 අමාත්‍යාංශයේ සංචාරක සංවර්ධන අංශය මඟින් ක්‍රියාත්මක සංවර්ධන ව්‍යාපෘති

ගමනාන්තයක් ලෙස ගත්කල, ශ්‍රී ලංකාව සතු විශාලතම ශක්තිය වන්නේ එහි ඇති විවිධත්වයෙන් අනූන සුවිශේෂී ස්වභාවික සම්පත්, පෞරාණික හා නූතන සංස්කෘතිය, සමෘද්ධිමත් ඉතිහාසය හා මිත්‍රශීලී ජනතාවයි.

ශ්‍රී ලංකාව සංචාරක සැලසුම් ප්‍රතිපත්ති රාමුවක් හා ප්‍රවේශයක් ඉදිරියේදී ස්ථාපනය කිරීමට අවශ්‍ය කටයුතු කරමින් සිටී. එමඟින් ඒකාබද්ධ සංචාරක ගමනාන්ත ආරක්ෂා කිරීම, සංවර්ධනය කිරීම හා ක්‍රියාත්මක කිරීම තුලින් තිරසර සංචාරක ගමනාන්ත වඩා ඵලදායී ලෙස ගොඩනැංවීම සහ සංචාරක සැලසුම්කරණය විශේෂයෙන් වැදගත්වේ. එමඟින් උපරිම ප්‍රතිලාභ අත්කර ගතහැකි සංචාරක ක්ෂේත්‍ර වලට මෙන්ම සියළු මට්ටම්වල රජයේ ආයතන සඳහාද (ජාතික, පළාත්, ප්‍රාදේශීය හා නාගරික) සම්පත් යෙදවිය හැක.

2019 අයවැයට අනුව, සංචාරක සංවර්ධන වැඩසටහන් පහක් ක්‍රියාත්මක කිරීම සඳහා රුපියල් මිලියන 408.00 ක මුදලක් වෙන් කර ඇත.

එම ව්‍යාපෘතිවල විස්තර පහත දැක්වේ. **වගුව : 2.3**

අ.අ.	විස්තරය	ඇස්තමේන්තු මුදල (රු.මි.) 2019	සංශෝධිත ඇස්තමේන්තුව (රු.මි.) 2019	වියදම 2019-12-31 දිනට (රු.මි.)
1	සංචාරක ආකර්ෂණීය ස්ථාන සංවර්ධනය	120.00	120.00	86.245
2	සංචාරක මානව ප්‍රාග්ධන සංවර්ධනය	38.00	38.00	43.66*
3	ප්‍රජා සංචාරක ගම්මාන සංවර්ධනය	10.00	10.00	3.52
4	දුම්රිය ස්ථාන සංවර්ධනය	50.00	50.00	8.71
5	බලකොටු සංවර්ධනය (මඩකලපුව, මන්නාරම,කල්පිටිය)	190.00	100.00	47.76
	මුළු එකතුව	**408.00**	**318.00**	**189.90**

මූලාශ්‍රය: සංචාරක සංවර්ධන, වනජීවී හා ක්‍රිස්තියානි ආගමික කටයුතු අමාත්‍යාංශය

*2201 දරණ වැය ශීර්ෂය ඇතුලත අයවැය ප්‍රතිපාදන මාරු කරන ලදි.

2.5.1.සංචාරක ගමනාන්ත සංවර්ධනය කිරීම

සංචාරකයින්ගේ සේවා සැපයීමේ තෘප්තිය ඉහළ නැංවීම තුළින් සංචාරක කර්මාන්තයේ තිරසර බව සහතික කිරීම සඳහා සංචාරක ගමනාන්තවල යටිතල පහසුකම් වැඩිදියුණු කිරීම සඳහා මෙම අමාත්‍යාංශය විසින් ක්‍රියාමාර්ග ගණනාවක් ගෙන ඇත. 2019 අයවැය යටතේ මෙරට පළාත්වල සංචාරක ආශ්‍රිත යටිතල පහසුකම් සංවර්ධනය කිරීම සඳහා රුපියල් මිලියන 120.00 ක මුදලක් වෙන් කරන ලදී.

ව්‍යාපෘතියේ අරමුණු:

- ග්‍රාමීය ප්‍රදේශවල සංචාරක කර්මාන්තයේ සංවර්ධනය කෙරෙහි අවධානය යොමු කරන සංචාරක කර්මාන්තයේ තිරසර වර්ධනයක් සහතික කිරීම.
- ග්‍රාමීය ප්‍රජාවේ ජීවන තත්ත්වය ඉහළ නැංවීම සඳහා ග්‍රාමීය සංචාරක සංවර්ධන උපාය මාර්ග ඒකාබද්ධ කිරීම.
- සෘජු හා වක්‍ර රැකියා අවස්ථා ඇති කිරීම හා කුඩා ව්‍යවසායකයින් සහ වාණිජ මෙහෙයුම්කරුවන් සඳහා ආදායම් මූලාශ්‍ර වැඩි කිරීම.
- සංචාරකයින් සංඛ්‍යාව වැඩි කිරීම සහ දේශීය ආර්ථිකය තුළ මුදල් වියදම් කිරීම සඳහා සංචාරකයින්ට පහසුකම් සැපයීම.
- විවිධ සංස්කෘතීන් සහ ඒවායේ උරුමය පිළිබඳ අවබෝධය ප්‍රවර්ධනය කිරීම.

මෙම අමාත්‍යාංශය හඳුනාගත් සංචාරක යටිතල පහසුකම් සංවර්ධන ව්‍යාපෘති ක්‍රියාත්මක කිරීමේ දී පළාත් සභා, දිස්ත්‍රික් ලේකම්වරුන් සහ රාජ්‍ය ආයතන සමඟ එක්ව කටයුතු කරමින් සිටී.
ව්‍යාපෘති දහසයක් නිම කර ඇති අතර නව ව්‍යාපෘති දොළහක් ක්‍රියාත්මක වෙමින් පවතී.

2019.12.31 දිනට ව්‍යාපෘති **ප්‍රගති විස්තර** පහත පරිදි වේ: **වගුව : 2.4**

අ.අ.	ව්‍යාපෘතියේ නම	වෙන් කිරීම 2019 (රු.මි)	වියදම (රු.මි)	භෞතික ප්‍රගතිය	ක්‍රියාත්මක ආයතනය
	පුත්තලම දිස්ත්‍රික්කය				
1	පුත්තලම තුරෙයි අඩි මාර්ගය සංවර්ධනය කිරීම	21.39	21.39	වැඩ අවසන් කර ඇත	දිස්ත්‍රික් ලේකම්, පුත්තලම
	උප එකතුව	**21.39**	**21.39**		
	මහනුවර දිස්ත්‍රික්කය				
2	නෙල්ලිගල ජාත්‍යන්තර බෞද්ධ මධ්‍යස්ථානයේ සනීපාරක්ෂක පහසුකම් සංවර්ධනය කිරීම	1.98	1.99	වැඩ අවසන් කර ඇත	ප්‍රධාන ලේකම්,මධ්‍යම පළාත් සභාව
3	නාථ දේවාල භූමියේ සංචාරක පහසුකම් සංවර්ධනය කිරීම	3.48	2.18	වැඩ අවසන් කර ඇත	ප්‍රධාන ලේකම්,මධ්‍යම පළාත් සභාව
	උප එකතුව	**5.46**	**4.16**		

	කෑගල්ල දිස්ත්‍රික්කය				
4	රුවන්වැල්ල, පෙතන්ගොඩ කටු උණ පඳුර සහිත ප්‍රදේශය දක්වා පිවිසුම් මාර්ගය සංවර්ධනය කිරීම	5.40	5.38	වැඩ අවසන් කර ඇත	දිස්ත්‍රික් ලේකම්, කෑගල්ල
5	රුවන්වැල්ල, පෙතන්ගොඩ කටු උණ පඳුර සහිත ප්‍රදේශය දක්වා වූ පිවිසුම් මාර්ගයේ බෝක්කු ඉදිකිරීම	1.13	1.13	ක්‍රියාත්මක වෙමින් පවතී	දිස්ත්‍රික් ලේකම්, කෑගල්ල
	උප එකතුව	**6.53**	**6.51**		
	නුවරඑළිය දිස්ත්‍රික්කය				
6	හැටන් දුම්රිය ස්ථානය සංවර්ධනය කිරීම හා සංචාරකයින් සඳහා පහසුකම් සැලසීම	3.13	3.13	වැඩ අවසන් කර ඇත	ප්‍රධාන ලේකම්, මධ්‍යම පළාත් සභාව
7	නුවරඑළිය, කොත්මලේ මහවැලි මහා සෑය භූමියේ සංචාරක පහසුකම් සංවර්ධනය කිරීම	11.00	10.51	වැඩ අවසන් කර ඇත	ප්‍රධාන ලේකම්, මධ්‍යම පළාත් සභාව
	උප එකතුව	**14.13**	**13.64**		
	කුරුණෑගල දිස්ත්‍රික්කය				
8	රම්බඩගල්ල මොනරගල විහාරය ආශ්‍රිතව යටිතල පහසුකම් සංවර්ධනය කිරීම	4.05	4.05	වැඩ අවසන් කර ඇත	දිස්ත්‍රික් ලේකම්,කුරුණෑගල
9	කට්ටිමහන ශාන්ත ආනා දේවස්ථානයෙහි විවේක ස්ථානයක් ඉදිකිරීම	12.50	7.81	වැඩ අවසන් කර ඇත	දිස්ත්‍රික් ලේකම්,කුරුණෑගල
10	පාදෙනිය නගරයේ මහජන විවේක ස්ථානයක් ඉදිකිරීම	2.60	2.50	වැඩ අවසන් කර ඇත	දිස්ත්‍රික් ලේකම්,කුරුණෑගල
11	කුරුණෑගල ඇතුගල්පුර සමාධි පිළිමය අසල රථ වාහන නැවතුම් පොළක් ඉදිකිරීම	6.97	1.28	ක්‍රියාත්මක වෙමින් පවතී	දිස්ත්‍රික් ලේකම්,කුරුණෑගල
12	යාපහුව විදුලි ආලෝක පද්ධතිය සඳහා අකුණු සන්නායකයක් සවි කිරීම	0.61		ක්‍රියාත්මක වෙමින් පවතී	දිස්ත්‍රික් ලේකම්,කුරුණෑගල
	උප එකතුව	**26.73**	**15.64**		
	යාපනය දිස්ත්‍රික්කය				
13	යාපනය කන්තරෝඩායි පොකුණ හා ඒ ආශ්‍රිත ප්‍රදේශය සංචාරක ආකර්ෂණීය ස්ථානයක් ලෙස ඉදිකිරීම	0.044	0.044	වැඩ අවසන් කර ඇත	දිස්ත්‍රික් ලේකම්, යාපනය
	උප එකතුව	**0.044**	**0.044**		

	මන්නාරම දිස්ත්‍රික්කය				
14	මන්නාරම තෙක්කම් එල්ලෙන පාළම අලුත්වැඩියා කිරීම	2.37	0.70	ක්‍රියාත්මක වෙමින් පවතී	දිස්ත්‍රික් ලේකම්, මන්නාරම
15	මඩු දේවස්ථාන ප්‍රදේශයේ සංක්‍රමණ නිවාස ව්‍යාපෘතිය සඳහා මිනින්දෝරු සැලැස්ම සකස් කිරීම	0.078	0.078	වැඩ අවසන් කර ඇත	අමාත්‍යාංශය, ඉන්දියානු මහකොමසාරිස් කාර්යාලය
	උප එකතුව	**2.44**	**0.78**		
	ගාල්ල දිස්ත්‍රික්කය				
16	අකුරළ වෙරළ තීරයේ සනීපාරක්ෂක පහසුකම් සපයන ජංගම සේවා ඒකකයක් ස්ථාපිත කිරීම	1.61	1.61	වැඩ අවසන් කර ඇත	ප්‍රධාන ලේකම්, දකුණු පළාත් සභාව
17	අම්බලන්ගොඩ මාදම්පාවිල අභය භූමිය අසල පාරිසරික සංචාරක පහසුකම් සංවර්ධනය කිරීම හා ගොඩහේන පාවෙන ජැටි ඉදිකිරීම	1.92	1.92	වැඩ අවසන් කර ඇත	ප්‍රධාන ලේකම්, දකුණු පළාත් සභාව
	උප එකතුව	**3.53**	**3.53**		
	රත්නපුර දිස්ත්‍රික්කය				
18	කුරුවිට බෝපත් ඇල්ල ආශ්‍රිතව සංචාරක පහසුකම් සංවර්ධනය කිරීම (ප්‍රධාන සැලැස්මක් සකස් කිරීම)	0.35	0.35	වැඩ අවසන් කර ඇත	ප්‍රධාන ලේකම්, සබරගමුව පළාත් සභාව
19	බෝපත් ඇල්ල සංචාරක පහසුකම් සංවර්ධනය කිරීම (රථ වාහන නැවතුම්පළ)	5.61	5.61	වැඩ අවසන් කර ඇත	ප්‍රධාන ලේකම්, සබරගමුව පළාත් සභාව
	උප එකතුව	**5.96**	**5.96**		
	බදුල්ල දිස්ත්‍රික්කය				
20	රාවණා ඇල්ල සංචාරක පහසුකම් හා නැරඹුම් වේදිකාව සංවර්ධනය කිරීම	7.65	7.02	ක්‍රියාත්මක වෙමින් පවතී	ප්‍රධාන ලේකම්,ඌව පළාත් සභාව
21	ආරුක්කු නවයේ පාළම කරා ලඟාවීමට විකල්ප ප්‍රවේශ මාර්ගයක් සංවර්ධනය කිරීම	8.70	1.27	ක්‍රියාත්මක වෙමින් පවතී	දිස්ත්‍රික් ලේකම්, බදුල්ල
	උප එකතුව	**16.35**	**8.29**		
	අම්පාර දිස්ත්‍රික්කය				
22	ලාහුගල මඟුල් මඩු විහාරයේ මූලික යටිතල පහසුකම් සංවර්ධනය කිරීම	2.30	2.30	වැඩ අවසන් කර ඇත	දිස්ත්‍රික් ලේකම්, අම්පාර
23	ලාහුගල, පානම දේශීය බොජුන් හලක් ඉදිකිරීම	9.03	2.67	ක්‍රියාත්මක වෙමින් පවතී	දිස්ත්‍රික් ලේකම්, අම්පාර

24	ලාහුගල මහල් මඩු විහාරයේ සනීපාරක්ෂක පහසුකම් සංකීර්ණය සඳහා ජල සැපයුම ඉදිකිරීම	1.0	0.76	වැඩ අවසන් කර ඇත	දිස්ත්‍රික් ලේකම්,අම්පාර
	උප එකතුව	**12.33**	**5.73**		
	මාතලේ දිස්ත්‍රික්කය				
25	මාතලේ සංචාරක ආකර්ෂණීය ස්ථානවල නාම පුවරු සවි කිරීම	2.75	0.79	ක්‍රියාත්මක වෙමින් පවතී	දිස්ත්‍රික් ලේකම්, මාතලේ
26	නකල්ස්, බලකඩුව නැරඹුම් වේදිකාව ඉදිකිරීම	4.66	0.00	ක්‍රියාත්මක වෙමින් පවතී	දිස්ත්‍රික් ලේකම්, මාතලේ
27	වාසල කෝට්ටේ ශාන්ත අන්තෝනි දේවස්ථානයේ ජල පහසුකම් වැඩිදියුණු කිරීම	5.71	0.00	ක්‍රියාත්මක වෙමින් පවතී	දිස්ත්‍රික් ලේකම්, මාතලේ
	උප එකතුව	**13.12**	0.79		
	මුළු එකතුව	**128.01**	**86.246**		

විශේෂ අවස්ථා

මාතලේ සංචාරක ආකර්ෂණීය ස්ථානවල නාම පුවරු සවි කිරීම

ලාහුගල මහල් මඩු විහාරයේ සනීපාරක්ෂක පහසුකම්

හැටන් දුම්රිය ස්ථානයේ සංචාරකයින් සඳහා පහසුකම් සැලසීම

කට්ටිමහන ශාන්ත ආනා දේවස්ථානයෙහි විවේක ස්ථානයක් ඉදිකිරීම

ගොඩහේන සංචාරක පහසුකම් මධ්‍යස්ථානය මන්නාරම තේකම් එල්ලෙන පාළම අලුත්වැඩියා කිරීම

2.5.2. සංචාරක මානව ප්‍රාග්ධන සංවර්ධනය

ඉහළ වටිනාකමකින් යුත් ගමනාන්තයක් ලෙස ශ්‍රී ලංකාවට පැමිණෙන සංචාරකයින්ගේ සීඝ්‍ර වර්ධනයත් සමඟම, සංචාරක හා සත්කාරක ක්ෂේත්‍රය දිවයිනේ නව රැකියා සඳහා වැඩි අවස්ථාවන් නිර්මාණය කළේය. මෙහිදී, සේවාවන්වල ගුණාත්මක භාවය ඉහළ නැංවීමට උපකාරී වන ඉහළ නිපුණතාවලින් හෙබි ශ්‍රම බලකායක් සංචාරක හා සත්කාරක අංශ සඳහා ලබා දීම කෙරෙහි අමාත්‍යාංශයේ අවධානය යොමු විය.

2.5.2.1.ත්‍රෛමාසික සත්කාරක සේවා පුහුණු වැඩසටහන

2019 වර්ෂයේ දී රැකියා විරහිත තරුණ තරුණියන් 2500 ක් සත්කාරක අංශයේ පුහුණු කිරීම සඳහා මිලියන 43.1 ක මූල්‍ය ප්‍රතිපාදන වෙන් කරන ලදී. මෙම සත්කාරක සේවා පිළිබඳ පුහුණු වැඩසටහන් පළාත් සභා හා පෞද්ගලික හෝටල් පාසල් කිහිපයක සහයෝගයෙන් ක්‍රියාත්මක කර ඇත. ශ්‍රී ලංකා සංචාරක හා හෝටල් කළමනාකරණ ආයතනය (SLITHM) විසින් විෂය මාලාව සකස් කරන ලදි. පුහුණු පාඨමාලා අමුත්තන් පිළිගැනීමේ කළමනාකරණය, ආපනශාලා සේවා කළමනාකරණය සහ ගෘහ පාලන කළමනාකරණය පිළිබඳ න්‍යායාත්මක හා ප්‍රායෝගික පුහුණුවකින් සමන්විත වේ.එමගින් ඉංග්‍රීසි කථනය, ජීවන කුසලතා, යහපත් සන්නිවේදනය සහ ජාත්‍යන්තර ප්‍රමිතියෙන් යුත් සිල්ලර වෙළඳාම සහ පාරිභෝගික සේවා පිළිබඳ පුළුල් දැනුමක් ලබා දේ. අවසාන ඇගයුම් විභාග ද ශ්‍රී ලංකා සංචාරක හා හෝටල් කළමනාකරණ ආයතනය (SLITHM) විසින් පවත්වන ලදී.

සිසුන්ට වටිනාකම් එකතු කළ පුහුණුවක් මෙන්ම වෘත්තීය සංවර්ධනය පිළිබඳ මාර්ගෝපදේශනයක් ද, හෝටල් කර්මාන්තයේ දේශීය හා විදේශීය රැකියා අවස්ථා පහසුවෙන් ලබා ගැනීමට උපකාරී වන ශ්‍රී ලංකා සංචාරක හා හෝටල් කළමනාකරණ ආයතනය (SLITHM) විසින් සහතික කරන ලද වටිනා පිළිගැනීමේ සහතිකයක්ද ලබා දෙන ලදී. සම්මාන සහතික පත් ප්‍රදානය කිරීමේ සංකේතාත්මක උත්සවයක් පසුගිය වසරේ අවසාන කාර්තුවේ දී අමාත්‍යාංශය විසින් පවත්වන ලදී.

අරමුණු

1. සත්කාරක කර්මාන්තයේ ශ්‍රමික අවශ්‍යතා සඳහා මනා පුහුණුවලත් සේවකයන් සැපයීම
2. සත්කාරක සේවා කර්මාන්තයේ සේවාවන්වල ගුණාත්මක භාවය වැඩි දියුණු කිරීම
3. විශේෂයෙන් ග්‍රාමීය ප්‍රදේශවල රැකියා විරහිත තරුණ තරුණියන් සඳහා රැකියා අවස්ථා ලබා දීම
4. අඩු ආදායම්ලාභී පවුල්වල දරිද්‍රතාව අවම කිරීම සහ ඔවුන්ගේ ජීවන රටාව වැඩිදියුණු කිරීම
5. සත්කාරක කර්මාන්තයේ කාන්තාවන්ගේ සහභාගීත්වය දිරිමත් කිරීම සහ ඔවුන්ගේ ආදායම තත්වය වැඩි කිරීම

2019 වර්ෂයේ ජයග්‍රහණය

- ආපනශාලා සේවා කළමනාකරණය පිළිබඳ තරුණ තරුණියන් 2022ක් පුහුණු කිරීම
- ගෘහ පාලන කළමනාකරණය පිළිබඳ තරුණ තරුණියන් 365ක් පුහුණු කිරීම
- අමුත්තන් පිළිගැනීමේ කළමනාකරණය පිළිබඳ තරුණ තරුණියන් 168 ක් පුහුණු කිරීම
- අවසාන විභාගයට පෙනී සිටි තරුණ තරුණියන් 2332ක් හට සහතිකපත් පිරිනමන ලදි

සාරාංශය - ත්‍රෛමාසික සත්කාරක සේවා පුහුණු වැඩසටහන (2019.12.31 දක්වා) **වගුව: 2.5**

	පළාත	පාඨමාලාවේ නම				මුළු බැඳීම්(රු.මි)	2019.12.31 දක්වා සත්‍ය වියදම(රු.මි)
		ආපනශාලා සේවා කළමනාකරණය	ගෘහ පාලන කළමනාකරණය	අමුත්තන් පිළිගැනීමේ කළමනාකරණය	එකතුව		
1	බස්නාහිර	428	60	128	616	9.24	7.755
2	දකුණු	60	25	00	85	1.275	1.005
3	මධ්‍යම	509	00	40	549	8.235	7.485
4	උතුරු මැද	560	200	00	760	11.40	11.325
5	වයඹ	255	00	00	255	3.825	3.78
6	උතුරු	20	00	00	20	0.3	0.285
7	සබරගමුව	160	80	00	240	3.6	2.895
8	ඌව	30	00	00	30	0.45	0.45
	සහතිකපත් ප්‍රදානෝත්සවය හා අනෙකුත් වියදම්					6.646	6.646
	එකතුව	**2022**	**365**	**168**	**2555**	**44.971**	**39.626**

මූලාශ්‍රය: සංචාරක සංවර්ධන, වනජීවී හා ක්‍රිස්තියානි ආගමික කටයුතු අමාත්‍යාංශය

ත්‍රෛමාසික සත්කාරක සේවා පුහුණු වැඩසටහන

සහතික පත් ප්‍රදානෝත්සවය 2019

2.5.2.2. සංචාරක සේවා සපයන්නන් සඳහා ධාරිතා සංවර්ධන වැඩසටහන

මෙම අමාත්‍යාංශය දිවයින පුරා සංචාරක ක්ෂේත්‍රයේ නියැලී සිටින සේවා සපයන්නන්ගේ හැකියා වර්ධනය කිරීම සඳහා සංචාරක මානව ප්‍රාග්ධන සංවර්ධන වැඩසටහන යටතේ තෙදින පුහුණුවක් පැවැත්වීම ආරම්භ කර ඇත.

සංචාරක ක්ෂේත්‍රයේ සේවා සපයන්නන්ගේ හැකියා වර්ධන වැඩසටහන පළාත් සංචාරක ආයතන හරහා පවත්වන ලදී. මෙම පුහුණු වැඩසටහන සඳහා මිලියන 4.9 ක මුදලක් වෙන් කර ඇත. සේවා සපයන්නන් 1,500 ක් පුහුණු කිරීමට අපේක්ෂා කරන ලදී.

ඉලක්ක කණ්ඩායම

ප්‍රවාහන පහසුකම් සපයන්නන් (කුලී රථ රියදුරන්, පුද්ගලික ප්‍රවාහන සේවා සපයන්නන්), සංචාරක සාප්පු හිමිකරුවන්, කළමනාකරුවන්, වෙළඳුන්, කුඩා හා ක්ෂුද්‍ර නවාතැන් සපයන්නන් (ආගන්තුක නිවාස හිමිකරුවන්, සත්කාරක නිවාස හිමිකරුවන්, තරුණ නේවාසිකාගාර ක්‍රියාකරුවන්) සහ වීදි, නගර සහ විශේෂ ස්ථානවල සංචාරක වෙළෙන්දන්.

අරමුණු

1. සංචාරක ව්‍යාපාරය තුළින් ප්‍රජා සවිබල ගැන්වීම වැඩි දියුණු කිරීම
2. රටේ තිරසාර සංචාරක සංවර්ධනය සඳහා බිම් මට්ටමේ පාර්ශවකරුවන්ගේ සුදුසු දායකත්වය සහතික කිරීම
3. සංචාරකයින්ගේ තෘප්තිය ඉහළ නැංවීම සඳහා සංචාරක සේවා හා පහසුකම්වල ගුණාත්මක භාවය හා ප්‍රමිතීන් වැඩි දියුණු කිරීම
4. සංචාරක සේවා සපයන්නන්ගේ ධනාත්මක ආකල්ප වැඩි කිරීම

සංචාරක සේවා සපයන්නන් සඳහා ධාරිතා වර්ධන වැඩසටහන (තෙදින) – 2019 **වගුව : 2.6**

පළාත	වෙන්කිරීම (රු.මි)	වියදම (රු.මි)	පුහුණු කරන ලද සේවා සපයන්නන් සංඛ්‍යාව
බස්නාහිර	0.574	0.144	50
දකුණු	0.682	0.171	48
මධ්‍යම	0.926	0.786	300
උතුරු මැද	0.552	0.173	70
වයඹ	0.570	0.391	100
සබරගමුව	0.597	0.301	200
ඌව	0.319	0.075	25
නැගෙනහිර	0.635	0.210	60
එකතුව	**4.856**	**2.250**	**853**

මූලාශ්‍රය: සංචාරක සංවර්ධන, වනජීවී හා ක්‍රිස්තියානි ආගමික කටයුතු අමාත්‍යාංශය

ධාරිතා වර්ධන වැඩසටහන

2.5.3. ප්‍රජා ගම්මාන සත්කාරක නිවාස

ප්‍රජා පාදක සංචාරක ව්‍යාපාරය යනු නරඹන්නන්ට ඔවුන් සංචාරය කරන ප්‍රජාවන් සමඟ සමීපව සම්බන්ධ වීමට ඉඩ සලසන තිරසාර සංචාරක ක්‍රමයකි. මෙම නැගී එන සංචාරක ක්‍රමය සංචාරකයින්ට අව්‍යාජ අත්දැකීම් ලබා දෙන අතර සංචාරක ව්‍යාපාරයෙන් ලැබෙන ආදායම බොහෝ විට ග්‍රාමීය, දුප්පත් හෝ ආර්ථික වශයෙන් කොන් වූ ප්‍රජාව තුළම ඉතුරුවීම සඳහා අවකාශය සලසයි. ප්‍රජා පාදක සංචාරක ව්‍යාපාරය ග්‍රාමීය ප්‍රජාවට ආදායම් මාර්ගයක් සපයයි. සංචාරකයින්ට එම ප්‍රජාව නැරඹීම සඳහා ඇරයුම් කරන අතරම සත්කාරක නිවාසයක එක් රැයක නවාතැන් පහසුකම් ද සපයයි. ප්‍රජා පාදක සංචාරක ව්‍යාපාරය සංවර්ධන වේගය තීරණය කිරීමට, පරිසරය ආරක්ෂා කිරීම සඳහා අවශ්‍ය පියවර ක්‍රියාත්මක කිරීමට සහ සංස්කෘතික භූවමාරුව හරහා දැනුවත් භාවය ප්‍රවර්ධනය කිරීමට මෙම ප්‍රජාවන්ට සවිබල ගන්වන බැවින්, එය ග්‍රාමීය ප්‍රජාවන්ගේ සංවර්ධනය සඳහා යොදා ගනු ලබන ප්‍රායෝගික ක්‍රමවේදයක් වේ.

සත්කාරක නිවාසයක් යනු සංචාරකයන් හෝ ආගන්තුකයන් තෝරාගත් සත්කාරක පවුලක් සමඟ ඔවුන්ගේ සංස්කෘතික ජීවන රටාව ද ඇතුළුව එම පවුලේ එදිනෙදා ජීවිතය සමඟ අන්තර් ක්‍රියා සිදුකරමින් අත්දැකීම් ලබාගන්නා අතරම සත්කාරකයන් සමඟ එකට ජීවත්වීමේ අත්දැකීම ලබන ස්ථානයක් ලෙස හැඳින්වේ. අමුත්තන්ට ප්‍රජාවේ දෛනික ක්‍රියාකාරකම්වලට සහභාගීවීමට අවස්ථාව හිමිවනවා පමණක්

නොව දැනුම, සංස්කෘතිය සහ අත්දැකීම් හුවමාරු කර ගැනීමේ දී සත්කාරකයන් සමඟ අන්තර් ක්‍රියා කිරීමට අවස්ථාව හිමිවේ.එබැවින්, පරිසරයේ පිරිසිදුකම ආරක්ෂා කිරීම පිළිබඳ ග්‍රාමීය ප්‍රජාව අතර දැනුවත් භාවය වැඩි කිරීම මඟින් ප්‍රජා සත්කාරක නිවාස වැඩසටහන් සංවර්ධන මෙවලමක් ලෙස වක්‍රව ක්‍රියා කළ හැකිය. ප්‍රජා සංචාරක ව්‍යාපාරය සත්කාරකයා සහ අමුත්තා අතර හරස් සංස්කෘතික අවබෝධය දිරිමත් කරනවා පමණක් නොව, පාරිසරික ආරක්ෂාව, සංස්කෘතික සංරක්ෂණය, සමාජ වගකීම, ආර්ථික සෞඛ්‍යය සහ ජීවනෝපාය වැඩි දියුණු කිරීම යන අංශවල සැබෑ තත්වය අවබෝධ කරගැනීමට අවස්ථාව සලසයි. ග්‍රාමීය ප්‍රජාව මෙම සංචාරක ව්‍යාපාරවල හිමිකරුවන් වන බැවින් ඔවුන්ට ජාත්‍යන්තර සංචාරකයින් සඳහා ප්‍රමිති ස්ථාපිත කිරීමට සහ ගුණාත්මක සංචාරක නිෂ්පාදනයක් සඳහා ආයෝජනය කිරීමට අනුබලයක් හිමිවේ.

ප්‍රජා පාදක සංචාරක ව්‍යාපාරයේ ප්‍රතිලාභ:

ප්‍රජාව:

- ප්‍රජාව වෙත පිළිගැනීම සහ අවධානය හිමිකර දෙයි
- ප්‍රජාවේ ආර්ථිකයට වටිනාකමක් එකතු කරයි
- ප්‍රජාවක ආර්ථික ක්‍රියාකාරකම් විවිධාංගීකරණය කරයි
- හොර රහසේ දඩයම් කිරීම හෝ දැව ඉරීම වැනි තිරසාර නොවන ආදායම් ක්‍රම සඳහා විකල්පයක් සපයන අතර එමඟින් දේශීය හා ආදිවාසී ජනයාගේ ජීවනෝපායන් සහ යහපැවැත්ම ආරක්ෂා කිරීමට උපකාරී වේ.
- මෙහි ප්‍රධාන නිෂ්පාදනය වනජීවී හෝ ස්වාභාවික සම්පත් ආශ්‍රිතව වන හෙයින් ස්වාභාවික සම්පත් මත පදනම් වූ සංරක්ෂණය තහවුරු කරයි
- සංස්කෘතික සංරක්ෂණය
- සංචාරක ආදායම ප්‍රජාව තුළ ඉතිරි වීමට වැඩි ඉඩක් ඇත
- ප්‍රජා අභිමානය සහ ප්‍රජා සම්පත් ආරක්ෂා කිරීම දිරිමත් කිරීම
- කාන්තාවන්ගේ සහභාගීත්වය හා මැදිහත්වීම දිරිගැන්වීම

සංචාරකයා:

- අව්‍යාජ අත්දැකීමක් ලබා ගන්නා අතර ප්‍රාදේශීය මාර්ගෝපදේශකයෙකුගෙන් ප්‍රජාව ගැන මුලින්ම ඉගෙන ගනී
- ගමනාන්තය පිළිබඳ ගැඹුරු සම්බන්ධතාවයක් ඇති කරගැනීමට අවස්ථාවක් පවතී
- මුදල් ගලායන්නේ කොතැනට දැයි හරියටම දන්නා අතර ඒ ගැන හොඳ හැඟීමක් ඇති කර ගත හැකිය
- පාරිසරික සංචාරක ව්‍යාපාරයේ දී, ස්වාභාවික උරුම සංරක්ෂණයට සහාය වීම වෙනුවෙන් ජයග්‍රාහී ප්‍රතිලාභ අත්කර ගනී
- විශේෂිත ගමනාන්තයක් සම්බන්ධයෙන් අද්විතීය පෙනුමක් ලබා ගනී
- පෞද්ගලික සංචාර, පුද්ගලගතකරණ ලද සේවය සහ අවධානය හිමිවේ

භෞතික ප්‍රගතිය

සිදු කරන ලද ක්‍රියාකාරකම් පිළිබඳ විස්තර පහත පරිදි වේ.

වගුව 2.7

අංකය	සත්කාරක නිවාස ඒකකය	ක්‍රියාකාරකම්	වර්ෂය - 2019		
			වෙන්කිරීම 2019(රු.මි.)	වැයකල මුදල (රු. මි.)	මූල්‍ය (රු. මි.)
1	සීලෝගම ගම්මානයේ ප්‍රජා සත්කාරක නිවාස	සංඥා පුවරු, නාම පුවරු	**10.00**	0.695	0.340
2	මෙදේරිපිටිය ගම්මානයේ ප්‍රජා සත්කාරක නිවාස	මාර්ග හා බෝක්කු අලුත්වැඩියා කිරීම		5.63	2.84
3	හීල්ඔය ගම්මානයේ ප්‍රජා සත්කාරක නිවාස	මාර්ගෝපදේශ ග්‍රන්ථය මුද්‍රණය කිරීම		0.15	0.12
4	වීරකෝන්ගම හා බෝඹුරුඇල්ල ගම්මානයේ ප්‍රජා සත්කාරක නිවාස	පුහුණු හා දැනුවත් කිරීමේ වැඩසටහන්		0.268	0.18
5	වෙනත්				0.4
එකතුව			**10.00**	**6.05**	**3.52**

මූලාශ්‍රය: සංචාරක සංවර්ධන, වනජීවී හා ක්‍රිස්තියානි ආගමික කටයුතු අමාත්‍යාංශය

ප්‍රධාන අභියෝග

- සත්කාරක නිවාස සංකල්පය පිළිබඳ ප්‍රජා දැනුවත් භාවය නොමැති වීම
- පළාත් සහ ප්‍රාදේශීය මට්ටමේ ව්‍යාපෘති ක්‍රියාත්මක කරන්නන් අතර අන්තර් පුද්ගල සම්බන්ධීකරණය අල්ප වීම

මෙදේරිපිටිය මාර්ගය-අළුත්වැඩියාවට පෙර

මෙදේරිපිටිය මාර්ගය-අළුත්වැඩියාවට පසු

සීලෝගම නාම පුවරු

පුහුණු සහ දැනුවත් කිරීමේ වැඩසටහන (බෝඹුරුඇල්ල)

2.5.4.විදේශීය සංචාරකයන්ගේ පහසුකම් සැලසීම සඳහා දුම්රිය ස්ථාන සංවර්ධනය කිරීම

ශ්‍රී ලංකාවේ දුම්රියෙන් සංචාරය කිරීම සංචාරකයන්ට ඉතා විනෝදජනක සංචාරක විකල්පයක් වන අතර එය රටේ ස්වාභාවික සෞන්දර්යය ගවේෂණය කිරීමේ හොඳම මාර්ගයයි. දැනට විදේශීය සංචාරකයන් විශාල ප්‍රමාණයක් ශ්‍රී ලංකා දුම්රිය සේවාව ප්‍රයෝජනයට ගනිමින් මෙරට සංචාරයේ නිරතවේ. එහෙත් ඔවුන් සඳහා අවශ්‍ය මූලික පහසුකම් ප්‍රමාණවත් පරිදි අදාල දුම්රිය ස්ථානයන්හි නොමැති බව හඳුනාගෙන ඇති අතර, එයට විකල්පයක් වශයෙන් මෙම අමාත්‍යාංශය යටතේ ඇති ප්‍රතිපාදන වලින් හඳුනාගත් දුම්රිය ස්ථාන විශාල සංඛ්‍යාවක් නවීකරණය කිරීම සිදුකර ඇත.

ඒ අනුව 2019 වර්ෂයේදී බෙන්තොට, හික්කඩුව, කළුතර දකුණ, උණවටුන, මහනුවර සහ ගාල්ල දුම්රිය ස්ථානයන් ඒවායෙහි මුල් වාස්තු විද්‍යාත්මක අනන්‍යතාවද ආරක්ෂා කර ගනිමින් නවීකරණය හා වැඩිදියුණු කිරීම තුළින් දෙස් විදෙස් සංචාරකයන්ට පහසුකම් සැපයීමට අවශ්‍ය කටයුතු සිදුකර ඇත. පවත්නා වාස්තු විද්‍යාත්මක ව්‍යුහයනට හානියක් නොවන පරිදි දුම්රිය ස්ථානයේ ඉදිරිපස අලංකරණය, දැනට පවත්වාගෙන යනු ලබන විවේක කාමර නවීකරණය, අවශ්‍ය පරිදි කල් පවත්නා නවීන ආකාරයේ ආසන පහසුකම් සැපයීම, අවශ්‍ය සනීපාරක්ෂක පහසුකම් නවීන අංගෝපාංගයන් සහිතව නවීකරණය ඒ අතර ප්‍රධාන වේ.

අමාත්‍යාංශය විසින් මෙම ව්‍යාපෘතිය ක්‍රියාත්මක කිරීම සඳහා මුදල් අමාත්‍යාංශයෙන් රුපියල් මිලියන 50ක ප්‍රතිපාදන වෙන් කරවා ගෙන ඇත.

මෙම ව්‍යාපෘතිවල විශේෂ අවස්ථා **වගුව : 2.8**

අංකය	ව්‍යාපෘති ක්‍රියාකාරකම	වෙන්කිරීම (රු.මි)	වියදම(රු.මි)
1	හික්කඩුව දුම්රිය ස්ථානය වැඩිදියුණු කිරීම/නවීකරණය කිරීම	0.712	8.71
2	බෙන්තොට දුම්රිය ස්ථානය වැඩිදියුණු කිරීම/නවීකරණය කිරීම	1.426	
3	කළුතර දුම්රිය ස්ථානය වැඩිදියුණු කිරීම/නවීකරණය කිරීම	2.98	
4	උණවටුන දුම්රිය ස්ථානය වැඩිදියුණු කිරීම/නවීකරණය කිරීම	3.604	
5	මහනුවර දුම්රිය ස්ථානය වැඩිදියුණු කිරීම/නවීකරණය කිරීම	3.729	
6	ගාල්ල දුම්රිය ස්ථානය වැඩිදියුණු කිරීම/නවීකරණය කිරීම	1.21	
7	අනුරාධපුර දුම්රිය ස්ථානය වැඩිදියුණු කිරීම/නවීකරණය කිරීම	18.93*	
8	මීගමුව දුම්රිය ස්ථානය වැඩිදියුණු කිරීම/නවීකරණය කිරීම	10.42*	
9	පේරාදෙණිය දුම්රිය ස්ථානය වැඩිදියුණු කිරීම/නවීකරණය කිරීම	6.158*	
	මුළු එකතුව	49.17	8.71

මූලාශ්‍රය : සංචාරක සංවර්ධන,වනජීවී සහ ක්‍රිස්තියානි ආගමික කටයුතු අමාත්‍යාංශය

* ක්‍රියාත්මක නොවේ

උණවටුන දුම්රිය ස්ථානය

ගාල්ල දුම්රිය ස්ථානය

2.5.5 බළකොටු සංවර්ධනය

හැඳින්වීම

ලන්දේසීන් ශ්‍රී ලංකාවට බොහෝ දේ හඳුන්වා දුන්නේ ය. මේ සඳහා නොමියෙන සාක්ෂියක් වන්නේ රෝම ලන්දේසි නීතියයි. එය දැන් අපගේ නීති පද්ධතියේ සම්මත නීතියකි. මේවාට අමතරව, ලන්දේසි ගෘහ නිර්මාණ ශිල්පය සහ ඉදිකිරීම් මෙරට වැසියන්ගේ ජීවන රටාවට බෙහෙවින් සමීප වූ අතර රටේ සංස්කෘතියට හා සාරධර්මවලට සුවිශේෂී අංගයක් එක් කළේ ය. මේ අනුව, ලන්දේසීන් පෘතුගීසීන්ට වඩා ඉහළින් නැගී සිටියේ ඔවුන්ගේ නාවික ශක්තියෙන් පමණක් නොව, ඔවුන්ගේ ආර්ථික හා සැලසුම් හැකියාවන් ද හේතුවෙනි.

මෙම අමාත්‍යාංශය ආකර්ෂණීය සංචාරක ගමනාන්ත සඳහා ප්‍රධාන ස්ථාන ලෙස කල්පිටිය, මන්නාරම සහ මඩකලපුව වැනි තෝරාගත් ලන්දේසි බළකොටුවල සංරක්ෂණ හා ප්‍රතිසංස්කරණ කටයුතු පුරාවිද්‍යා දෙපාර්තමේන්තුව සමඟ එක්ව ආරම්භ කර ඇත.

කල්පිටිය කොටුව සංවර්ධනය කිරීමේ ප්‍රගතිය

කල්පිටිය කොටුව ආරක්ෂණය, සංරක්ෂණය හා සංවර්ධනය කිරීම සඳහා ඇස්තමේන්තුගත මුළු පිරිවැය රුපියල් මිලියන 122.77 කි. අමාත්‍යාංශය විසින් රු. 2019 මුදල් වර්ෂයේ දී ශ්‍රී ලංකා නාවික හමුදා කඳවුර කල්පිටිය ලන්දේසි කොටුව පරිශ්‍රයෙන් පිටත නැවත ස්ථාපිත කිරීම සඳහා ශ්‍රී ලංකා නාවික හමුදාවට රුපියල් මිලියන 28.48 ක් ලබා දී ඇත. ප්‍රධාන ආකර්ෂණීය ස්ථාන ලෙස කොටුව පරිශ්‍රය තුළ පිහිටි ඓතිහාසික ගොඩනැගිලි හා ස්මාරකවල ආරක්ෂණ, සංරක්ෂණ හා සංවර්ධන කටයුතු සිදු කිරීම සඳහා ඉහත සඳහන් වටිනාකමට අනුව මිනිස් ශ්‍රමය නොමිලේ ලබා දීමට ශ්‍රී ලංකා නාවික හමුදාව එකඟ වී ඇත.

ශ්‍රී ලංකා නාවික හමුදාව සඳහා පහසුකම් සංවර්ධනය කරමින් පවතින ආකාරය පහත ඡායාරූප වලින් දැක්වේ.

මන්නාරම කොටුව සංවර්ධනය කිරීමේ ප්‍රගතිය

01. ප්‍රධාන සංචාරක ආකර්ෂණීය ස්ථානයක් ලෙස මන්නාරම කොටුව රුපියල් මිලියන 127.48 ක මුළු ඇස්තමේන්තුගත පිරිවැයකින් ආරක්ෂණය, සංරක්ෂණය හා සංවර්ධනය කිරීමට අපේක්ෂා කෙරේ. මෙම අමාත්‍යාංශය මන්නාරම කොටුවේ සංරක්ෂණ කටයුතු සඳහා පුරාවිද්‍යා දෙපාර්තමේන්තුවට රුපියල් මිලියන 30 ක් 2019 මුදල් වර්ෂයේ දී ලබා දී ඇති අතර එයින් රුපියල් මිලියන 10.46ක් වියදම් ලෙස වාර්තා වී ඇත.
02. මෙම ව්‍යාපෘතියේ කොන්ත්‍රාත්කරු වන ශ්‍රී ලංකා ඉඩම් ගොඩ කිරීමේ හා සංවර්ධනය කිරීමේ සංස්ථාව (SLLRDC) සමඟ අත්සන් කරන ලද ත්‍රෛපාර්ශවීය ගිවිසුමක් මඟින් රුපියල් මිලියන 20.19 ක පිරිවැයකින් මන්නාරම කොටුව වටා ඇති දිය අගල කැණීමේ කොන්ත්‍රාත්තුව එම සංස්ථාවට (SLLRDC) පවරා ඇත. 2019 මුදල් වර්ෂයේ දී මුළු වියදම රු. මිලියන 7.7ක් ලෙස වාර්තා වේ. මන්නාරම ප්‍රදේශයේ පවතින අසීරු කාලගුණික තත්ත්වයන් හේතුවෙන් දිය අගල කැණීම තාවකාලිකව අත්හිටුවා ඇත.
03. කොටු පවුරේ සංරක්ෂණ හා ආරක්ෂණ කටයුතු වලින් සියයට 30 ක් (30%) සිදු කර ඇත. ඉදිකිරීම් සඳහා අවශ්‍ය අමුද්‍රව්‍ය ලෙස මළ-කොරල් ගල් හිඟය නිසා අපේක්ෂිත ඉලක්ක සපුරා නොමැත.

SLLRDC විසින් බර යන්ත්‍රෝපකරණ භාවිතා කරමින් කැණීම් කටයුතු සිදුකරමින් පවතින ආකාරය

මඩකලපුව කොටුව සංවර්ධනය කිරීමේ ප්‍රගතිය

01. රුපියල් මිලියන 18.88ක ඇස්තමේන්තුගත පිරිවැයකින් මඩකලපුව කොටුව සංරක්ෂණය කිරීමට අපේක්ෂා කෙරේ. මෙම අමාත්‍යාංශය රුපියල් මිලියන 10.80 ක් 2019 මුදල් වර්ෂයේ දී සංරක්ෂණ කටයුතු සඳහා පුරාවිද්‍යා දෙපාර්තමේන්තුවට ලබා දී ඇති අතර එයින් රුපියල් මිලියන 1.09 ක් වියදම් ලෙස වාර්තා වී ඇත.
02. පුරාවිද්‍යා දෙපාර්තමේන්තුව සමඟ එක්ව "ජීවමාන" සංස්කෘතික උරුමයක් හා සංචාරක ආකර්ෂණයක් ලෙස බළකොටුව සකස් කර නැවත භාවිතා කිරීම සඳහා ඉහත බළකොටුව සංරක්ෂණය කිරීමේ කටයුතු ආරම්භ කරන ලද අතර, එබැවින් සුදුසු පරිදි ව්‍යාපාර ආකෘතියක් හා අදාළ ව්‍යාපාර සමඟ 2012 වර්ෂයේදී නාගරික සංවර්ධන අධිකාරිය විසින් සකස් කරන ලද පෙර පැවති ප්‍රධාන සැලැස්මට අනුකූලව එම කටයුතු ආරම්භ කරන ලදී.
03. සුදුසු පරිදි ව්‍යාපාර ආකෘතීන් හා අදාළ ව්‍යාපාර ඇතුළත්කර පවත්නා ප්‍රධාන සැලැස්ම යාවත්කාලීන කර එය මූල්‍ය ආධාර සඳහා අමාත්‍යාංශයට ඉදිරිපත් කරන ලෙස මඩකලපුව දිස්ත්‍රික් ලේකම්ගෙන් ඉල්ලා සිටින ලදී.

මඩකලපුව කොටුව පරිශ්‍රයේ දැනට දක්නට ලැබෙන ඉදිකිරීම් ද්‍රව්‍ය හා උපකරණ තොග

2.5.6. මන්නාරම මඩු දේවස්ථානයේ සංක්‍රමණ නිවාස ව්‍යාපෘතියක් ඉදිකිරීම

ඉන්දියානු රජයේ අනුග්‍රහය ඇතිව සංචාරකයින් සහ බැතිමතුන් සඳහා මන්නාරම මඩු දේවස්ථානයේ සංක්‍රමණ නිවාස ඉදිකිරීමේ ව්‍යාපෘතිය මෙම අමාත්‍යාංශය විසින් ආරම්භ කර ඇත. මේ සම්බන්ධයෙන් ඉන්දීය මහ කොමසාරිස් කාර්යාලය සහ මෙම අමාත්‍යාංශය අතර අවබෝධතා ගිවිසුමක් දැනටමත් අත්සන් කර තිබේ. ඒ අනුව, ඉන්දියානු රජය ශ්‍රී ලංකා රුපියල් මිලියන 300 ක වියදමින් නිවාස ඒකක 300ක් ඉදිකිරීමට එකඟ වී ඇත.

මෙම ව්‍යාපෘතිය ක්‍රියාත්මක කිරීම සඳහා අමාත්‍ය මණ්ඩලයේ අනුමැතිය ලබා ගන්නා ලදී. මඩු දේවස්ථාන ප්‍රදේශය පූජා භූමියක් ලෙස අතිගරු ජනාධිපතිතුමන් විසින් ප්‍රකාශයට පත්කර ඇති හෙයින්, පූජා භූමිය සංවර්ධනය කිරීම සඳහා ප්‍රධාන සැලැස්මක් සකස් කිරීම සඳහා ජාතික භෞතික සැලසුම් දෙපාර්තමේන්තුව (NPPD) විසින් පියවර ගන්නා ලදී. ඒ අනුව, ජාතික භෞතික සැලසුම් දෙපාර්තමේන්තුව (NPPD) විසින් මෙම ව්‍යාපෘතිය සඳහා අක්කර 6.5 -7 ක ඉඩමක් වෙන් කර දී ඇත.

මෙම ව්‍යාපෘතියේ උපදේශන සේවා සැපයීමට ගොඩනැගිලි දෙපාර්තමේන්තුව එකඟ වී ඇති අතර ඔවුන් සමඟද අවබෝධතා ගිවිසුමක් අත්සන් කර ඇත.රුපියල් මිලියන 58.8 ක් වන උපදේශන ගාස්තු සහ අනෙකුත් බදු සංරචක 2019 වර්ෂයේ ප්‍රතිපාදන යටතේ අමාත්‍යාංශය විසින් දරනු ලැබේ.

මෙම ව්‍යාපෘතිය සඳහා ගෙවීම් සිදු කිරීම සෘජුවම ඉන්දීය මහ කොමසාරිස් කාර්යාලය විසින් සිදු කරනු ලබන බැවින්, ටෙන්ඩර් පටිපාටිය අමාත්‍යාංශයේ නිලධාරීන්ගේ සහ ව්‍යාපෘති මෙහෙයුම් කමිටු සාමාජිකයින්ගේ සහභාගීත්වයෙන් ඉන්දීය මහ කොමසාරිස් කාර්යාලය විසින් සිදු කරන ලදී.

ඒ අනුව, තාක්ෂණික ඇගයීම් කමිටුවේ සහාය ඇතිව ව්‍යාපෘති මෙහෙයුම් කමිටුව විසින් ලංසු කැඳවා අවසන් කරන ලදී. ලංසු මිල ගණන් අනුව නිවාස ඒකකවල පිරිවැය සහ ඉන්දීය රජය විසින් වෙන් කරන ලද ශ්‍රී ලංකා රුපියල් මිලියන 300 ක වෙන් කිරීම සැලකිල්ලට ගෙන, නිවාස ඒකක 144 ක් කැබලි12 ක ඉදිකිරීමට නිර්දේශ කරන ලදී (සෑම කැබැල්ලක්ම නිවාස ඒකක 12 කින් සමන්විත වේ). ඉන්දීය මහ කොමසාරිස් කාර්යාල නිලධාරීන්ට අනුව, මූල්‍ය ලියකියවිලි ඉන්දීය රජයේ අනුමැතිය සඳහා නවදිල්ලියට යවා ඇති අතර ඒ සඳහා අනුමැතිය තවමත් ලැබී නොමැත.

2.5.7. සංචාරක ක්ෂේත්‍රයේ අත්සන් කරන ලද අවබෝධතා ගිවිසුම් පිළිබඳ ප්‍රගතිය -2019

ලොව විවිධ රාජ්‍යන් අතරෙහි පවතින සංචාරක සහයෝගීතාවයන් උදෙසා ක්‍රියාත්මක වන ගිවිසුම් හෙවත් අන්‍යෝන්‍ය අවබෝධතා ගිවිසුම්, සංචාරක සබඳතාවයන්හි ඵලදායිතාවය සඳහා ඉමහත් වැදගත්කමක් උසුලයි.මෙම දැක්ම තුල හිදිමින් ශ්‍රී ලංකා රජය විසින් පසුගිය කාල වකවානුව තුල අන්‍යෝන්‍ය අවබෝධතා ගිවිසුම් කිහිපයක් සහා එලැඹ ඇත.

- ඒ අනුව ශ්‍රී ලංකාව හා පිලිපීනය අතර වර්ෂ 2019 දී අත්සන් කරන ලද අන්‍යෝන්‍ය අවබෝධතා ගිවිසුම මගින් සංචාරක සංවර්ධන හා ප්‍රවර්ධන කටයුතු මෙන්ම සංචාරක ක්ෂේත්‍රයේ මානව සම්පත් සංවර්ධනයද අරමුණු කොට ඇත.
  ඒ අනුව මෙම ගිවිසුම ක්‍රියාත්මක කිරීම සඳහා ඒකාබද්ධ ක්‍රියාකාරී කමිටුවක් දෙරටෙහි නිලධාරීන් ඇතුලත්ව පිහිටුවා ඇති අතර එම ගිවිසුම යටතේ ක්‍රියාත්මක කිරීම සඳහා යෝජිත ශ්‍රී ලංකා පාර්ශවයේ ව්‍යාපෘති යෝජනා 2019 වර්ෂයේ නොවැම්බර් මස ලබාදී ඇත.
- තවද සංචාරක සහයෝගීතාවය උදෙසා අත්සන් කිරීමට නියමිත පහත දැක්වෙන රාජ්‍යයන් අතර අන්‍යෝන්‍ය අවබෝධය ගිවිසුම් සඳහා සම්පූර්ණ කල යුතු ක්‍රියාකාරකම්ද 2019 වර්ෂය තුල ඉටු කරන ලදි.

1. එස්තෝනියාව
2. පාකිස්තානය
3. ජෝර්ජියාව
4. නේපාලය
5. කාම්බෝජය
6. අප්‍රිකානු සංගමය

2.5.8.අභියෝග -සංචාරක අංශය

පාස්කු ඉරිදා ත්‍රස්ත ප්‍රහාරය හේතුවෙන් **2018** වර්ෂයට සාපේක්ෂව සංචාරකයින්ගේ පැමිණීම **18%** කින් පහත වැටී ඇත**.**

2.5.9.ඉදිරි ඉලක්ක

- 2030 වසර වන විට මෙරටට වාර්ෂිකව පැමිණෙන සංචාරකයින් ගණන මිලියන 07 ක් දක්වා ඉහල නැංවීම.
- වසරකට ඇ.ඩො.බිලියන 10 ක විදේශ විනිමය උත්පාදනය කිරීම.

2.6. වනජීවී අංශය

2.6 සංවර්ධන වැඩසටහන් ප්‍රගතිය 2019

2.6.1. විශේෂ ජයග්‍රහණ

i. අමාත්‍යාංශය යටතේ ඇති දෙපාර්තමේන්තුවලින් රු.මි 4354 ක ආදායමක් රටේ ජාතික ආදායමට එකතු කිරීමට හැකිවීම
ii. අමාත්‍යාංශය යටතේ ක්‍රියාත්මක වන සත්වෝද්‍යාන දෙපාර්තමේන්තුවට අයත් පින්නවල සත්වෝද්‍යානය සඳහා " Best Tourist attraction for Ex-Situ conservation "සංචාරක සම්මානය දිනා ගැනීම
iii. අමාත්‍යාංශය යටතේ ඇති සත්වෝද්‍යාන දෙපාර්තමේන්තුවට අයත් පින්නවල අලි අනාථාගාරය , පින්නවල සත්වෝද්‍යානය, රිදියගම සෆාරි, යන සත්වෝද්‍යාන ඵලදායිතා සම්මානය දිනා ගැනීම

2.6.2. වඳවීමේ තර්ජනයට ලක්වූ විශේෂ වල අභ්‍යන්තර වෙළඳාම පිළිබඳ සම්මුතිය (CITES)

ලෝකයේ වඳවීමේ තර්ජනයට මුහුණ පා සිටින ශාක හා සත්ත්ව ප්‍රජාව රැකගැනීම සඳහා වූ (CITES) අන්තර්ජාතික සම්මන්ත්‍රණය 2019 වර්ෂයේ ශ්‍රී ලංකාවේ පැවැත්වීම සඳහා ඒකාබද්ධ අරමුදලින් රු.මි.400 ප්‍රතිපාදන වෙන්කර තිබූ අතර රටේ පැවැතුණු අයහපත් වාතාවරණය යටතේ එම වැඩසටහන සිදුකිරීම අතරමග නවතා දැමීමට සිදුවිය. එම අවස්ථාව වන විට සිදුකල වියදම් සඳහා ප්‍රතිපාදන වශයෙන් රු.මි.186 දක්වා ප්‍රතිපාදන අඩු කල අතර එම ප්‍රතිපාදන වලින් රු.මි.165.17 වියදම් කරමින් 89% මූල්‍ය ප්‍රගතියක් ලබාගෙන ඇත.

භෞතික ප්‍රගතිය

- සමුළුව සඳහා තාවකාලික මණ්ඩපයක් ඉදිකිරීම.
- සමුළුව සඳහා කුඩා මේස 1700 ක් රජයේ කර්මාන්ත ශාලාව මඟින් මිලදී ගන්නා ලදී.

2.6.3.අභියෝග

i. වනජීවී ජාතික ප්‍රතිපත්තිය යාවත්කාලීන කිරීම
ii. දිනෙන් දින වර්ධනය වන අලි මිනිස් ගැටුම
iii. අමාත්‍යාංශය යටතේ ඇති වනජීවී සංරක්ෂණ දෙපාර්තමේන්තුවේ දැනට සිටින නිලධාරින් ප්‍රමාණවත් නොවීම

2.6.4. ඉදිරි ඉලක්ක

i. වනජීවී, උද්භිද උද්‍යාන හා සත්වෝද්‍යාන වල සංවර්ධන කටයුතු නව මුහුණුවරකින් සිදු කිරීම මගින් සංචාරක ආකර්ශනය වැඩි කර ගැනීමට කටයුතු කිරීම හා එමගින් දේශීය හා විදේශීය නරඹන්නන්ගෙන් ලබන ආදායම් 5% ඉහළ නංවා ගැනීම

ii. වඳවීගෙන යන සතුන් විශේෂ 03ක් (කබල්ලෑවා, උණ හපුළුවා, කොළ දිවියා) ආරක්ෂා කිරීම හා විධිමත් පරිදි අභිජනනය කර පරිසරයට මුදා හැරීම

iii. ඉදිරි වසර 03 තුලදී ශාක හා සතුන් විතැන් සංරක්ෂණය සඳහා දිවයිනේ පවතින විවිධ දේශගුණික කලාප වල සංරක්ෂණ කටයුතු ක්‍රියාත්මක කිරීම (පින්නදූව කඩොලාන සංරක්ෂණ උද්‍යානය, තලාව පාරිසරික උද්‍යානය)

iv. විදුලි වැටවල් නියාමනය කිරීමට අදාළ ප්‍රතිපත්තිය සකස් කිරීම

v. වසර 03ක් ඇතුළත ජාතික උද්භිද උද්‍යාන,සත්වෝද්‍යාන හා වනජීවී සංරක්ෂණ දෙපාර්තමේන්තු වලට අයත් උද්‍යානවල පොලිතීන් භාවිතය 50%කින් අවම කිරීම

පරිච්ඡේදය 3

වසරේ සමස්ත මූල්‍ය කාර්යසාධනය

2019 දෙසැම්බර් 31 දිනෙන් අවසන් වර්ෂය සඳහා
මූල්‍ය කාර්යසාධන ප්‍රකාශය

රු.

අයවැය 2019		සටහන	තතය 2019	2018	
-	ආදායම් ලැබීම්		-	-	
-	ආදායම් බදු	1	-	-	
-	දේශීය භාණ්ඩ හා සේවා මත බදු	2	-	-	එම්ජ-1
-	ජාත්‍යන්තර වෙළඳාම මත බදු	3	-	-	
-	බදු නොවන ආදායම් හා වෙනත්	4	-	-	
-	මුළු ආදායම් ලැබීම් (අ)		-	-	
-	ආදායම් නොවන ලැබීම්		-	-	
-	භාණ්ඩාගාර අග්‍රිම		453,166,113	723,400,000	එම්ජ-3
-	තැන්පතු		103,064,932	17,618,137	එම්ජ-4
-	අත්තිකාරම් ගිණුම්		9,207,198	6,888,687	එම්ජ-5
-	වෙනත් ලැබීම් (ඇමුණුම - 01)		12,756,087	21,354,956	
-	මුළු ආදායම් නොවන ලැබීම් (ආ)		578,194,330	769,261,780	
-	මුළු ආදායම් ලැබීම් සහ ආදායම් නොවන ලැබීම් ඇ = (අ)+(ආ)		578,194,330	769,261,780	
	අඩුකළා : වියදම්				
-	පුනරාවර්තන වියදම්		-	-	
131,975,700	වැටුප්, වේතන සහ අනෙකුත් සේවක ප්‍රතිලාභ	5	131,149,212	120,299,974	
133,441,300	අනෙකුත් භාණ්ඩ හා සේවා	6	131,526,226	149,221,620	එම්ජ-2(ii)
693,000	සහනාධාර, ප්‍රදාන සහ මාරුකිරීම්	7	689,798	636,973	
-	පොළී ගෙවීම්	8	-	-	
100,000	වෙනත් පුනරාවර්තන වියදම්	9	98,518	82,320.00	
266,210,000	මුළු පුනරාවර්තන වියදම් (ආ)		263,463,754	270,240,887	
	මූලධන වියදම්		-		
10,120,800	මූලධන වත්කම් පුනරුත්ථාපනය හා වැඩිදියුණු කිරීම්	10	6,497,273	8,573,364	
4,949,200	මූලධන වත්කම් අත්පත් කර ගැනීම්	11	2,189,450	265,480,079	
168,000,000	ප්‍රාග්ධන මාරුකිරීම්	12	133,435,067	290,697,640	එම්ජ-2(ii)
-	මූල්‍ය වත්කම් අත්පත් කර ගැනීම	13	0	-	
4,080,000	හැකියා වර්ධනය	14	4,074,524	4,155,016	
715,000,000	වෙනත් මූලධන වියදම්	15	225,835,380	204,739,019	
902,150,000	මුළු මූලධන වියදම් (ඉ)		372,031,694	773,645,118	
	ප්‍රධාන ලෙජර් වියදම් (ඊ)		109,491,582	27,977,613	
	තැන්පතු ගෙවීම්		88,082,567	17,865,642	එම්ජ-4
	අත්තිකාරම් ගෙවීම්		21,409,015	10,111,971	එම්ජ-5/5(ඒ)/5(බී)
	මුළු වියදම් උ = (ඇ+ඉ+ඊ)		744,987,030	1,071,863,618	
1,168,360,000	2019 දෙසැම්බර් 31 දිනට අග්‍රිම ශේෂය ඌ = (ඇ-උ)		(166,792,700)	(302,601,838)	

2019 දෙසැම්බර් 31 දිනට
මූල්‍ය තත්ත්වය පිළිබඳ ප්‍රකාශය

	සටහන	තත්‍ය 2019 රු.	2018 රු.
මූල්‍ය නොවන වත්කම්			
දේපළ, පිරියත හා උපකරණ	ඒසිඒ-6	407,775,615	398,905,530
මූල්‍ය වත්කම්			
අත්තිකාරම් ගිණුම්	ඒසිඒ-5	21,731,975	20,923,415
මුදල් හා මුදල් සමාන අයිතම	ඒසිඒ-3	843,548	4,923,582
මුළු වත්කම්		**430,351,138**	**424,752,527**
ඉදිරි වත්කම් / බැඳීම්			
ඉදිරි වත්කම්		6,700,415	20,902,915
දේපළ පිරියත හා උපකරණ සංචිතය		407,775,615	398,905,530
කුලී හා වැඩ අත්තිකාරම් සංචිතය	ඒසිඒ-5(බී)		
සංගම වගකීම්			
තැන්පතු ගිණුම්	ඒසිඒ-4	15,031,560	20,500
අග්‍රිම ශේෂය	ඒසිඒ-3	843,548	4,923,582
මුළු වගකීම්		**430,351,138**	**424,752,527**

පිටු අංක...01.....සිට .....57... දක්වා ඒසිඒ 1 සිට ඒසිඒ 6 දක්වා වූ ආකෘති පත්‍රවලින් ඉදිරිපත් කෙරෙන ගිණුම් තොරතුරු සහ සටහන් පිටු අංක .....58.... සිට .....72.... දක්වා ඇතුළත් ගිණුම් සටහන් විස්තර ද මෙම අවසන් ගිණුමෙහිම අන්තර්ගත කොටස් වේ. මෙම මූල්‍ය ප්‍රකාශන පිළියෙල කිරීම පොදුවේ පිළිගත් ගිණුම් මූලධර්මවලට අනුකූලව සිදුකර ඇති අතර මෙහිදී මූල්‍ය ප්‍රකාශයන්හි සටහන් මගින් හෙළිදරව් කර ඇති පරිදි වඩාත් සුදුසු ගිණුම්කරණ ප්‍රතිපත්ති භාවිතා කර ඇත. ඉහත අවසන් ගිණුමෙහි සඳහන් සංඛ්‍යා, ඊට අදාළ ගිණුම් සටහන් හා අනෙකුත් ගිණුම් තොරතුරු (මූල්‍ය නොවන වත්කම් හැර) භාණ්ඩාගාර ගිණුම් පොත් සමඟ සැසඳීම් කර ඇති බවටත් ඒවා එම සංඛ්‍යා සමඟ එකඟ වන බවටත් මෙයින් සහතික කරමු.

.....
ප්‍රධාන ගණන්දීමේ නිලධාරි
නම :
තනතුර :
දිනය : 2020.02.27

.....
ගණන්දීමේ නිලධාරි
නම :
තනතුර :
දිනය :

.....
ප්‍රධාන මූල්‍ය නිලධාරි
නම :
දිනය : 2020.02.27

එස්.එම්. මොහොමඩ්
ලේකම්
සංචාරක හා ගුවන්සේවා අමාත්‍යාංශය
6 වන මහල, "රක්ෂණ මන්දිරය",
නො. 21, වොක්ශෝල් වීදිය,
කොළඹ 02.

කුමාරසිරි පෙරේරා
ප්‍රධාන මූල්‍ය නිලධාරි
පරිසර හා වනජීව සම්පත් අමාත්‍යාංශය
නො. 1090, ශ්‍රී ජයවර්ධනපුර මාවත,
රාජගිරිය

2019 දෙසැම්බර් 31 දිනෙන් අවසන් වර්ෂය සඳහා
මුදල් ප්‍රවාහ ප්‍රකාශය

	2019 රු.	2018 රු.
මෙහෙයුම් ක්‍රියාකාරකම්වලින් ජනිත වූ මුදල් ප්‍රවාහයන්		
මුළු බදු ලැබීම්	-	-
ගාස්තු, අධිභාර, දඩමුදල් සහ බලපත්‍ර	-	-
ලාභ	-	-
ආදායම් නොවන ලැබීම්	6,251,763	-
වෙනත් දෙපාර්තමේන්තු/අමාත්‍යාංශ මගින් එකතු කරන ලද ආදායම්	-	-
අග්‍රිම ලැබීම්	453,166,113	741,946,980
මෙහෙයුම් ක්‍රියාකාරකම්වලින් ජනිත වූ මුදල් ප්‍රවාහය (අ)	459,417,876	741,946,980
අඩුකළා : මුදල් වැය කිරීම්		
පුද්ගල පඩිනඩි හා මෙහෙයුම් වියදම්	249,823,249	265,898,662
සහනාධාර සහ මාරුකිරීම්	689,798	334,777
වෙනත් වැය ශීර්ෂ වෙනුවෙන් දරන ලද වියදම්	3,916,333	-
භාණ්ඩාගාරයට පියවන ලද අග්‍රිම	-	458,972
මෙහෙයුම් ක්‍රියාකාරකම් සඳහා වැය කරන ලද මුදල් ප්‍රවාහය (ආ)	254,429,380	266,692,411
මෙහෙයුම් ක්‍රියාකාරකම්වලින් ජනිත වූ ඉද්ධ මුදල් ප්‍රවාහය (ඇ)=(අ)-(ආ)	204,988,496	475,254,569
ආයෝජන ක්‍රියාකාරකම්වලින් ජනිත වූ මුදල් ප්‍රවාහයන්		
පොලී	-	-
ලාභාංශ	-	-
කිමිකම් ඉවත්වීමේ ප්‍රතිපාදන හා භෞතික වත්කම් විකිණීම	-	-
උපණය අයකර ගැනීම්	-	
අත්තිකාරම් අයකර ගැනීම්	335,293	502,705
ආයෝජන ක්‍රියාකාරකම්වලින් ජනිත වූ මුදල් ප්‍රවාහය (ඈ)	335,293	502,705
අඩුකළා : මුදල් වැය කිරීම්		
භෞතික වත්කම් ඉදිකිරීම් හෝ මිලදී ගැනීම් හා වෙනත් ආයෝජන අත්කර ගැනීම්	211,480,230	445,420,600
අත්තිකාරම් ගෙවීම්	7,929,478	5,048,243
ආයෝජන ක්‍රියාකාරකම් සඳහා වැය කරන ලද මුළු මුදල් ප්‍රවාහය (ඉ)	219,409,708	450,468,843
ආයෝජන ක්‍රියාකාරකම්වලින් ජනිත වූ ඉද්ධ මුදල් ප්‍රවාහය (ඊ)=(ඈ)-(ඉ)	(219,074,415)	(449,966,138)
මෙහෙයුම් හා ආයෝජන ක්‍රියාකාරකම්වලින් ජනිත වූ ඉද්ධ මුදල් ප්‍රවාහය (උ)=(ඇ) + (ඊ)	(14,085,919)	25,288,431
මූල්‍ය ක්‍රියාකාරකම්වලින් ජනිත වූ මුදල් ප්‍රවාහයන්		
දේශීය ණය ගැනීම්	-	-
විදේශීය ණය ගැනීම්	-	-
ප්‍රදානයන් ලැබීම්	-	-
තැන්පතු ලැබීම්	102,874,564	-
මූල්‍ය ක්‍රියාකාරකම්වලින් ජනිත වූ මුළු මුදල් ප්‍රවාහය (ඌ)	102,874,564	
අඩුකළා : මුදල් වැය කිරීම්		
දේශීය ණය ආපසු ගෙවීම්	-	-
විදේශීය ණය ආපසු ගෙවීම්	-	-
තැන්පතු ගෙවීම්	87,945,097	20,117,318
මූල්‍ය ක්‍රියාකාරකම් සඳහා වැය කරන ලද මුළු මුදල් ප්‍රවාහය (එ)	87,945,097	20,117,318
මූල්‍ය ක්‍රියාකාරකම්වලින් ජනිත වූ මුදල් ප්‍රවාහය (ඒ)=(ඌ)-(එ)	14,929,467	(20,117,318)
මුදල්වල ඉද්ධ වෙනස්වීම් (ඔ) = (උ) -(ඒ)	843,548	5,171,113
ජනවාරි 01 දිනට ආරම්භක මුදල් ශේෂය	-	-
දෙසැම්බර් 31 දිනට අවසාන මුදල් ශේෂය	843,548	5,171,113

වාර්තාකිරීමේ පදනම

1) **වාර්තාකරණ කාලපරිච්ඡේදය**

2019 ජනවාරි 01 සිට දෙසැම්බර් 31 දක්වා වූ කාලපරිච්ඡේදය මෙම මූල්‍ය ප්‍රකාශයන්ට අදාළ වාර්තාකරණ කාලපරිච්ඡේදය වේ.

2) **මිනුම්කරණ පදනම**

මූල්‍ය ප්‍රකාශන ඓතිහාසික පිරිවැය මත පිළියෙල කර ඇති අතර සමහර වත්කම්වල ඓතිහාසික පිරිවැය නැවත තක්සේරු කරන ලද වටිනාකමට වැඩිදියුණු කර ඇත. අන්‍යාකාරයෙන් දක්වා නොමැති විට ගිණුම් පිළියෙල කිරීම වැඩිදියුණු කළ මුදල් පදනම මත සිදුකරයි.

මූල්‍ය ප්‍රකාශ ශ්‍රී ලංකා රුපියල්වලින් ආසන්නතම රුපියලට ඉදිරිපත් කර ඇත.

3) **ආදායම් හඳුනාගැනීම**

හුවමාරු හා හුවමාරු නොවන ආදායම් ඒවා ලැබිය යුතු කාලසීමාව නොසළකා, මුදල් ලැබෙන කාලපරිච්ඡේදයේදී ආදායම් ලෙස හඳුනාගනු ලැබේ.

4) **දේපළ, පිරියත හා උපකරණ හඳුනාගැනීම හා මැනීම**

වත්කමට අදාළ අනාගත ආර්ථික ප්‍රතිලාභ ආයතනයට ලැබෙන බවට තහවුරුවක් ඇති විට හා එම වත්කම විශ්වාසනීයව මැනිය හැකි නම් එම වත්කම දේපළ, පිරියත හා උපකරණ ලෙස හඳුනාගනු ලැබේ.

දේපළ, පිරියත හා උපකරණ පිරිවැයට හඳුනාගන්නා අතර පිරිවැය ආකෘතිය අදාළ නොවන අවස්ථාවලදී නැවත තක්සේරු කරන ලද අගය යොදාගනී.

5) **දේපළ, පිරියත හා උපකරණ සංචිතය**

මෙම සංචිත ගිණුම දේපළ, පිරියත හා උපකරණවල අනුරූප ගිණුම වේ.

6) **මුදල් හා මුදල් සමාන දෑ**

2019 දෙසැම්බර් 31 දිනට අතැති දේශීය ව්‍යවහාර මුදල් නෝට්ටු සහ කාසිවලින් මුදල් හා මුදල් සමාන දෑ සමන්විත වේ.

2019 දෙසැම්බර් 31 දිනෙන් අවසන් වර්ෂය සඳහා වැඩසටහන් අනුව වියදම් සාරාංශය

වියදම් ශීර්ෂ අංකය : 159 අමාත්‍යාංශය : සංචාරක සංවර්ධන , වනජීවී හා ක්‍රිස්තියානි ආගමික කටයුතු අමාත්‍යාංශය

රු.

වාර්ෂික ඇස්තමේන්තුවේ සඳහන් පරිදි වැඩසටහන් අංකය	වියදමෙහි නම	අයවැය ඇස්තමේන්තුගත ප්‍රතිපාදන (1)	පරිපූරක ඇස්තමේන්තුගත ප්‍රතිපාදන (2)	මු.රෙ. 66/69 මාරු කිරීම (3)	මුළු ශුද්ධ ප්‍රතිපාදන (4)=(1)+(2)+(3)	මුළු වියදම (5)	ශුද්ධ ප්‍රතිඵලය ඉතිරිය /(ඉක්මවීම) (6)=(4)-(5)
වැඩසටහන (1)	(1) පුනරාවර්තන	266,210,000		-	266,210,000	263,463,754	2,746,246
	(2) ප්‍රාග්ධන	419,150,000		-	419,150,000	182,125,006	237,024,994
	උප එකතුව	685,360,000	-	-	685,360,000	445,588,760	239,771,240
වැඩසටහන (2)	(1) පුනරාවර්තන	-		-	-	-	-
	(2) ප්‍රාග්ධන	483,000,000		-	483,000,000	189,906,688	293,093,312
	උප එකතුව	483,000,000	-	-	483,000,000	189,906,688	293,093,312
	මුළු එකතුව	1,168,360,000	-	-	1,168,360,000	635,495,448	532,864,552

.....

ප්‍රධාන මූල්‍ය නිලධාරි/ ප්‍රධාන ගණකාධිකාරි/
අධ්‍යක්ෂ (මුදල්) /කොමසාරිස් (මුදල්)
දිනය : 2020 . 02 . 27

කුමාරසිරි පෙරේරා
ප්‍රධාන මූල්‍ය නිලධාරි
සංචාර හා වනජීවී සම්පත් අමාත්‍යාංශය
අංක. 1090, ශ්‍රී ජයවර්ධනපුර මාවත,
රාජගිරිය

වැඩසටහන් අනුව වියදම් ප්‍රකාශය

වියදම් ශීර්ෂ අංකය : 159

අමාත්‍යාංශය :සංචාරක සංවර්ධන , වනජීවී හා ක්‍රිස්තියානි ආගමික කටයුතු අමාත්‍යාංශය

රු.

වැය විෂයය	වැඩසටහන (1)					වැඩසටහන (2)					මුළු වියදම
	ප්‍රතිපාදනය				වියදම	ප්‍රතිපාදනය				වියදම	
	අයවැය ඇස්තමේන්තුගත ප්‍රතිපාදන (1)	පරිපූරක ඇස්තමේන්තුගත ප්‍රතිපාදන (2)	ඉ.රෙ. 66/69 මාරුකිරීම (3)	මුළු ඉද්ධ ප්‍රතිපාදන (4)=(1)+(2)+(3)	(5)	අයවැය ඇස්තමේන්තුගත ප්‍රතිපාදන (6)	පරිපූරක ඇස්තමේන්තුගත ප්‍රතිපාදන (7)	ඉ.රෙ. 66/69 මාරුකිරීම (8)	මුළු ඉද්ධ ප්‍රතිපාදන (9)=(6)+(7)+(8)	(10)	(11)=(5)+(10)
පුනරාවර්තන වියදම්											
පුද්ගල පඩිනඩි											
1001 වැටුප් හා වේතන	93,750,000		(4,427,500)	89,322,500	89,284,637						89,284,637
1002 අතිකාල හා නිවාඩු දින වැටුප්	9,500,000		1,000,700	10,500,700	9,948,692						9,948,692
1003 වෙනත් දීමනා	25,400,000		6,752,500	32,152,500	31,915,883						31,915,883
ගමන් වියදම්											
1101 දේශීය	2,650,000		1,416,600	4,066,600	3,940,236						3,940,236
1102 විදේශීය	7,000,000		3,992,500	10,992,500	10,979,266						10,979,266
සැපයීම්											
1201 ලිපිද්‍රව්‍ය හා කාර්යාලීය අවශ්‍යතා	4,600,000		1,629,500	6,229,500	6,219,578						6,219,578
1202 ඉන්ධන	15,700,000		1,790,000	17,490,000	17,226,662						17,226,662
1203 ආහාර පාන හා නිල ඇඳුම්	330,000		(254,000)	76,000	76,000						76,000
1205 වෙනත්	600,000		185,000	785,000	692,082						692,082
සවත්තු වියදම්											
1301 වාහන	17,000,000		(2,731,000)	14,269,000	13,674,040						13,674,040
1302 යන්ත්‍ර සහ යන්ත්‍රෝපකරණ	1,150,000		965,500	2,115,500	2,084,025						2,084,025
1303 ගොඩනැගිලි සහ ඉදිකිරීම්	1,100,000		(885,000)	215,000	163,606						163,606

සේවා											
1401 ප්‍රවාහන	8,250,000		1,837,500	10,087,500	10,031,626						10,031,626
1402 කැපැල් හා සන්නිවේදන	6,100,000		(1,039,600)	5,060,400	4,875,974						4,875,974
1403 විදුලිය හා ජලය	1,450,000		74,000	1,524,000	1,461,495						1,461,495
1404 බදු කුලී හා පළාත් පාලන ආයතන බදු	58,600,000		(9,590,000)	49,010,000	48,950,287						48,950,287
1408 මෙහෙයුම් කල්බදු ක්‍රමයට ප්‍රයෝජිත වාහන සඳහා වාරික ගෙවීම	8,000,000		(620,000)	7,380,000	7,379,400						7,379,400
1409 වෙනත්	6,180,000		(2,039,700)	4,140,300	3,771,949						3,771,949
මාරුකිරීම්											
1506 රජයේ සේවකයන් සඳහා දේපළ ණය පොලී	850,000		(157,000)	693,000	689,798						689,798
වෙනත් පුනරාවර්තන වියදම්											
1703 රාජ්‍ය භාෂා ප්‍රතිපත්තිය ක්‍රියාත්මක කිරීම	100,000		-	100,000	98,518						98,518
මුළු එකතුව	268,310,000	-	(2,100,000)	266,210,000	263,463,754	-			-	-	263,463,754
මූලධන වියදම්											
මූලධන වත්කම් පුනරුත්පාදනය හා වැඩිදියුණු කිරීම්											
2001 ගොඩනැගිලි හා ඉදිකිරීම්	1,500,000		191,000	1,691,000	561,590						561,590
2002 යන්ත්‍ර හා යන්ත්‍රෝපකරණ	850,000		79,800	929,800	818,257						818,257
2003 වාහන	5,400,000		2,100,000	7,500,000	5,117,426						5,117,426
මූලධන වත්කම් අත්පත් කර ගැනීම්											
2102 ගෘහභාණ්ඩ හා කාර්යාලීය උපකරණ	4,800,000		(350,800)	4,449,200	2,189,450						2,189,450
2103 යන්ත්‍ර හා යන්ත්‍රෝපකරණ	1,000,000		(500,000)	500,000	-						-

ප්‍රාග්ධන මාරුකිරීම්											
2202 සංවර්ධන සහායන්						168,000,000			168,000,000	133,435,067	133,435,067
2205 රාජ්‍ය ගොවන ආයතන සඳහා ප්‍රාග්ධන ප්‍රදානයන්						74,000,000			74,000,000	-	-
හැකියා වර්ධනය											
2401 කාර්ය මණ්ඩල පුහුණු	3,500,000		580,000	4,080,000	4,074,524						4,074,524
වෙනත් මූලධන වියදම්											
2506 යටිතල පහසුකම් සංවර්ධනය						241,000,000			241,000,000	56,471,621	56,471,621
2507 පර්යේෂණ සහ සංවර්ධන											
2509 වෙනත්	400,000,000			400,000,000	169,363,759						169,363,759
මුළු එකතුව	417,050,000	-	2,100,000	419,150,000	182,125,006	483,000,000	-	-	483,000,000	189,906,688	372,031,694
මුළු පුනරාවර්තන හා මූලධන වියදම්වල එකතුව	685,360,000	-	-	685,360,000	445,588,760	483,000,000	-	-	483,000,000	189,906,688	635,495,448

ප්‍රධාන මූල්‍ය නිලධාරී/ ප්‍රධාන ගණකාධිකාරී/
අධ්‍යක්ෂ (මුදල්) /කොමසාරිස් (මුදල්)
දිනය : 2020 · 02 · 27

කුමාරසිරි පෙරේරා
ප්‍රධාන මූල්‍ය නිලධාරී
පරිසර හා වනජීව සම්පත් අමාත්‍යාංශය
නො. 1090, ශ්‍රී ජයවර්ධනපුර මාවත,
රාජගිරිය

2019 දෙසැම්බර් 31 දිනෙන් අවසන් වර්ෂය සඳහා වියදම් ප්‍රකාශය

අමාත්‍යාංශය : සංචාරක සංවර්ධන , වනජීවී හා ක්‍රිස්තියානි ආගමික කටයුතු අමාත්‍යාංශය

වියදම් ශීර්ෂ අංකය : 159

රු.

වැය විෂයය	ප්‍රතිපාදනය					වියදම			ඉදිරි බලපෑම		
	මූල්‍යකරණ සංකේත අංකය	වාර්ෂික අයවැයගත ප්‍රතිපාදන (1)	පරිපූරක ඇස්තමේන්තුගත ප්‍රතිපාදන (2)	මු.රෙ. 66/69 මාරු කිරීම (3) (-)/+	මුළු ඉදිරි ප්‍රතිපාදන (4)=(1)+(2)+(3)	මුදල් පොතට අනුව වියදම (5)	මු.රෙ. 208 යටතේ අනෙකුත් අමාත්‍යාංශ/දෙපාර්තමේන්තු විසින් දැරූ වියදම් (හාණ්ඩාගාර මුද්‍රිත සටහන් අනුව) (6)	මුළු වියදම (7)= (5)+(6)	ඉතිරිය / (ඉක්මවීම) (8)=(4)-(7)	ඉතිරිය / (ඉක්මවීම) සංසෝධිත ඇස්තමේන්තුවේ % ලෙස (9)=(8)/(4)*100	වෙනස්කම්වලට හේතු
<u>පුනරාවර්තන වියදම්</u>											
<u>වැඩසටහන (1) මෙහෙයුම් වැඩසටහන</u>											
<u>වගකීම 01 - අමාත්‍ය කාර්යාලය</u>											
සටහන - 5 - වැය විෂය අනුව වර්ගීකරණය කරන ලද වැටුප්, වේතන සහ අනෙකුත් සේවක ප්‍රතිලාභ											
<u>පුද්ගල පඩිනඩි</u>											
1001 වැටුප් හා වේතන	11	8,450,000		(493,000)	7,957,000	7,951,120	-	7,951,120	5,880	0	
1002 අතිකාල හා නිවාඩු දින වැටුප්	11	2,500,000		(110,300)	2,389,700	2,389,637	-	2,389,637	63	0	
1003 වෙනත් දීමනා	11	2,200,000		272,000	2,472,000	2,466,573	-	2,466,573	5,428	0	
		13,150,000	-	**(331,300)**	**12,818,700**	**12,807,330**	-	**12,807,330**	**11,370**		
සටහන - 6 - වැය විෂය අනුව වර්ගීකරණය කරන ලද අනෙකුත් භාණ්ඩ හා සේවා											
<u>ගමන් වියදම්</u>											
1101 දේශීය	11	900,000		561,000	1,461,000	1,430,849	-	1,430,849	30,152	2	
1102 විදේශීය	11	1,500,000		202,500	1,702,500	1,702,320	-	1,702,320	180	0	
එකතුව (අ)		**2,400,000**	-	**763,500**	**3,163,500**	**3,133,169**	-	**3,133,169**	**30,331**		
<u>සැපයීම්</u>											
1201 ලිපිද්‍රව්‍ය හා කාර්යාලීය අවශ්‍යතා	11	800,000		15,000	815,000	573,868	241,090	814,958	43	0	
1202 ඉන්ධන	11	4,000,000		(224,000)	3,776,000	3,775,928	-	3,775,928	72	0	
1203 ආහාර පාන හා නිල ඇඳුම්	11	80,000		(68,000)	12,000	12,000	-	12,000	-	0	
එකතුව (ආ)		**4,880,000**	-	**(277,000)**	**4,603,000**	**4,361,795**	**241,090**	**4,602,885**	**115**		
<u>නඩත්තු වියදම්</u>											
1301 වාහන	11	4,500,000		(1,645,000)	2,855,000	2,846,786	-	2,846,786	8,214	0	

1302 යන්ත්‍ර සහ යන්ත්‍රෝපකරණ	11	200,000		(15,000)	185,000	184,095	-	184,095	905	0	
1303 ගොඩනැගිලි සහ ඉදිකිරීම්	11	400,000		(365,000)	35,000	30,900	-	30,900	4,100	12	වියදම් උද්ගත නොවීම
එකතුව (ඇ)		**5,100,000**	-	**(2,025,000)**	**3,075,000**	**3,061,781**	-	**3,061,781**	**13,219**		
සේවා											
1401 ප්‍රවාහන	11	150,000		83,500	233,500	233,334	-	233,334	166	0	
1402 කැපැල් හා සන්නිවේදන	11	1,250,000		(420,100)	829,900	815,442	-	815,442	14,458	2	
1403 විදුලිය හා ජලය	11	500,000		(58,000)	442,000	434,464	-	434,464	7,536	2	
1409 වෙනත්	11	800,000		-	800,000	763,318	-	763,318	36,682	5	වියදම් උද්ගත නොවීම
එකතුව (ඇ)		**2,700,000**	-	**(394,600)**	**2,305,400**	**2,246,557**	-	**2,246,557**	**58,843**		
අනෙකුත් භාණ්ඩ හා සේවා සඳහා මුළු වියදම් (අ+ආ+ඇ+ඈ)		**15,080,000**	-	**(1,933,100)**	**13,146,900**	**12,803,302**	**241,090**	**13,044,392**	**102,508**		
වැඩසටහන (1) අමිශ්‍රයුක්ත වැඩසටහන											
මුළු පුනරාවර්තන වියදම්වල එකතුව (සටහන 5-6)		**28,230,000**	-	**(2,264,400)**	**25,965,600**	**25,610,631**	**241,090**	**25,851,721**	**113,879**		-
මූලධන වියදම්											
වැඩසටහන (1) අමිශ්‍රයුක්ත වැඩසටහන											
ව්‍යාපෘතිය 01 - අමාත්‍ය කාර්යාලය											
වැය විෂය අනුව රාජ්‍ය ආයෝජන වියදම් වර්ගීකරණය											
සටහන - 10 මූලධන වත්කම් පුනරුත්ථාපනය හා වැඩිදියුණු කිරීම											
2001 ගොඩනැගිලි සහ ඉදිකිරීම්	11	100,000			100,000	72,055	-	72,055	27,945	28	වියදම් උද්ගත නොවීම
2002 යන්ත්‍ර හා යන්ත්‍රෝපකරණ	11	150,000		5,000	155,000	154,919	-	154,919	81	0	
2003 වාහන	11	1,000,000			1,000,000	992,174	-	992,174	7,826	1	
එකතුව (අ)		**1,250,000**	-	**5,000**	**1,255,000**	**1,219,148**	-	**1,219,148**	**35,852**		
සටහන - 11 මූලධන වත්කම් අත්පත් කර ගැනීම											අවශ්‍යතා CITES ව්‍යාපෘතිය මඟින් සපුරා ගෙන ඇත.
2102 ගෘහභාණ්ඩ හා කාර්යාලීය උපකරණ	11	800,000		(85,000)	715,000	59,224	-	59,224	655,776	92	
2103 යන්ත්‍ර හා යන්ත්‍රෝපකරණ	11	500,000		(500,000)	-	-	-	-	-	0	
එකතුව (ආ)		**1,300,000**	-	**(585,000)**	**715,000**	**59,224**	-	**59,224**	**655,776**		
වැඩසටහන (1) අමිශ්‍රයුක්ත වැඩසටහන											
රාජ්‍ය ආයෝජනයන්හි මුළු වියදම් (අ+ආ)		**2,550,000**	-	**(580,000)**	**1,970,000**	**1,278,372**	-	**1,278,372**	**691,628**		
මුළු වියදම්වල එකතුව (සටහන 5-15)		**30,780,000**	-	**(2,844,400)**	**27,935,600**	**26,889,003**	**241,090**	**27,130,093**	**805,507**		

.....

ප්‍රධාන මූල්‍ය නිලධාරී/ ප්‍රධාන ගණකාධිකාරී/
අධ්‍යක්ෂ (මුදල්) /කොමසාරිස් (මුදල්)

දිනය : 2020 - 02 - 27

කුමාරසිරි පෙරේරා
ප්‍රධාන මූල්‍ය නිලධාරී
වගා හා වනජීව සම්පත් අමාත්‍යාංශය
1090, ශ්‍රී ජයවර්ධනපුර මාවත,
රාජගිරිය

2019 දෙසැම්බර් 31 දිනෙන් අවසන් වර්ෂය සඳහා වියදම් ප්‍රකාශය

වියදම් ශීර්ෂ අංකය : 159

අමාත්‍යාංශය : සංචාරක සංවර්ධන, වනජීවී හා ක්‍රිස්තියානි ආගමික කටයුතු අමාත්‍යාංශය

රු.

වැය විෂයය	ප්‍රතිපාදනය					වියදම			ඉදිරි මිලදෑම්		
	මුද්‍රාකරණ සංකේත අංකය	වාර්ෂික අයවැයෙන ප්‍රතිපාදන	පරිපූරක ඇස්තමේන්තුගත ප්‍රතිපාදන	මු.අ.වි. 66/69 මාරු කිරීම	මුළු ඉදිරි ප්‍රතිපාදන	මුදල් පොතට අනුව වියදම	මු.අ.වි. 208 යටතේ අනෙකුත් අමාත්‍යාංශවලට රක්ෂණේන්තු වශයින් දැරූ වියදම (හාණ්ඩාගාර මුදිත සටහන් අනුව)	මුළු වියදම	ඉතිරිය / (ඉක්මවීම)	ඉතිරිය / (ඉක්මවීම) සංඛ්‍යාත්මක ඇස්තමේන්තුවේ % ලෙස	වෙනස්කම්වලට හේතු
		(1)	(2)	(3) (-)/+	(4)=(1)+(2)+(3)	(5)	(6)	(7)= (5)+(6)	(8)=(4)-(7)	(9)=(8)/(4)*100	
<u>පුනරාවර්තන වියදම්</u>											
<u>වැටුපවහන (1) අමිශ්‍රකෘත වැටුපවහන</u>											
වගන්තිය 02 - පරිපාලන හා ආයතන සේවා - සංචාරක සංවර්ධන											
සටහන - 5 - වැය විෂය අනුව වර්ගීකරණය කරන ලද වැටුප්, වේතන සහ අනෙකුත් සේවක ප්‍රතිලාභ											
<u>පුද්ගල සමිතිවල</u>											
1001 වැටුප් හා වේතන	11	31,500,000		2,879,500	34,379,500	34,379,331	-	34,379,331	169	0	
1002 අතිකාල හා නිවාඩු දින වැටුප්	11	1,000,000		1,063,000	2,063,000	2,046,886	-	2,046,886	16,114	1	
1003 වේතන් දීමනා	11	9,000,000		3,682,000	12,682,000	12,513,901	111,600	12,625,501	56,499	0	
		41,500,000	-	**7,624,500**	**49,124,500**	**48,940,119**	**111,600**	**49,051,719**	**72,781**		
සටහන - 6 - වැය විෂය අනුව වර්ගීකරණය කරන ලද අනෙකුත් භාණ්ඩ හා සේවා											
<u>ගමන් වියදම්</u>											
1101 දේශීය	11	300,000		334,600	634,600	634,091	-	634,091	510	0	
1102 විදේශීය	11	3,000,000		(260,000)	2,740,000	2,735,264	-	2,735,264	4,736	0	
එකතුව (අ)		**3,300,000**	-	**74,600**	**3,374,600**	**3,369,355**	-	**3,369,355**	**5,245**		
<u>සැපයීම්</u>											
1201 ලිපිද්‍රව්‍ය හා කාර්යාලීය අවශ්‍යතා	11	1,000,000		497,000	1,497,000	1,462,465	34,500	1,496,965	35	0	
1202 ඉන්ධන	11	3,000,000		757,000	3,757,000	3,721,772	-	3,721,772	35,228	1	
1203 ආහාර පාන හා නිල ඇඳුම්	11	50,000		(22,000)	28,000	28,000	-	28,000	-	0	
එකතුව (ආ)		**4,050,000**	-	**1,232,000**	**5,282,000**	**5,212,237**	**34,500**	**5,246,737**	**35,263**		
<u>කඩවත්ත වියදම්</u>											
1301 වාහන	11	4,500,000		(1,023,000)	3,477,000	3,452,916	-	3,452,916	24,084	1	
1302 යන්ත්‍ර සහ යන්ත්‍රෝපකරණ	11	200,000		280,500	480,500	480,147	-	480,147	353	0	
1303 පොඩනැගිලි සහ ඉදිකිරීම්	11	500,000		(380,000)	120,000	101,462	-	101,462	18,538	15	අයවැය චක්‍රලේඛ 05,2019. 06.2019,07.2019, අනුව කටයුතු කිරීම
එකතුව (ඇ)		**5,200,000**	-	**(1,122,500)**	**4,077,500**	**4,034,525**	-	**4,034,525**	**42,975**		
<u>සේවා</u>											

1401 ප්‍රවාහන	11	3,000,000		1,104,000	4,104,000	4,074,500	-	4,074,500	29,500	1	
1402 සැපයුම් හා සත්කාරවේදන	11	1,500,000		414,500	1,914,500	1,913,999	-	1,913,999	501	0	
1403 විදුලිය හා ජලය	11	700,000		282,000	982,000	938,928	-	938,928	43,072	4	
1404 බදු කුලී සහ පළාත් පාලන ආයතන බදු	11	31,000,000		590,000	31,590,000	31,548,580	-	31,548,580	41,420	0	
1408 මෙහෙයුම් කල්බදු ක්‍රමයට ප්‍රයෝජනවත් වාහන සඳහා වාරික ගෙවීම	11	8,000,000		(620,000)	7,380,000	7,379,400	-	7,379,400	600	0	
1409 වෙනත්	11	2,500,000		(335,000)	2,165,000	2,127,586	-	2,127,586	37,414	2	
එකතුව (ඇ)		46,700,000	-	1,435,500	48,135,500	47,982,994	-	47,982,994	152,506		
අනෙකුත් භාණ්ඩ හා සේවා සඳහා මුළු වියදම (අ+ආ+ඇ+ඈ)		59,250,000	-	1,619,600	60,869,600	60,599,111	34,500	60,633,611	235,989		
සටහන - 7 - වැය විෂය අනුව වර්ගීකරණය කරන ලද මාරුකිරීම්, ප්‍රදානයන් සහ සහනාධාර මාරුකිරීම්											
පොලී	11	350,000		(50,000)	300,000	297,366	-	297,366	2,634	1	
එකතුව		350,000	-	(50,000)	300,000	297,366	-	297,366	2,634		
වැඩසටහන (1) මෙහෙයුම් වැඩසටහන											
මුළු පුනරාවර්තන වියදම්වල එකතුව (සටහන 5-7)		101,100,000	-	9,194,100	110,294,100	109,836,596	146,100	109,982,696	311,404		-
මූලධන වියදම්											
ව්‍යාපෘතිය 02 - පරිපාලන හා ආයතන සේවා - සංචාරක සංවර්ධන											
වැඩසටහන (1) මෙහෙයුම් වැඩසටහන											
වැය විෂය අනුව රාජ්‍ය ආයෝජන වියදම් වර්ගීකරණය											
සටහන - 10 මූලධන වත්කම් පුනරුත්පාදනය හා වැඩිදියුණු කිරීම											
2001 මොටරැගිලි සහ ඉදිකිරීම්	11	300,000		191,000	491,000	454,635	-	454,635	36,365	7	අයවැය වනුලේඛ 05,2019. 06.2019,07.2019, අනුව කවයුතු කිරීම
2002 යන්ත්‍ර හා යන්ත්‍රෝපකරණ	11	150,000		3,800	153,800	153,755	-	153,755	45	0	
2003 වාහන	11	1,000,000		-	1,000,000	979,297	-	979,297	20,703	2	
එකතුව (අ)		1,450,000	-	194,800	1,644,800	1,587,687	-	1,587,687	57,113		
සටහන - 11 මූලධන වත්කම් අත්පත් කර ගැනීම											
2102 ගෘහභාණ්ඩ හා කාර්යාලීය උපකරණ	11	2,000,000		(194,800)	1,805,200	1,758,667	-	1,758,667	46,533	3	
එකතුව (ආ)		2,000,000	-	(194,800)	1,805,200	1,758,667	-	1,758,667	46,533		
සටහන - 14 හැකියා වර්ධනය											
2401 කාර්ය මණ්ඩල පුහුණු	11	2,500,000		580,000	3,080,000	3,079,946	-	3,079,946	54	0	
එකතුව (ඉ)		2,500,000	-	580,000	3,080,000	3,079,946	-	3,079,946	54		
වැඩසටහන (1) මෙහෙයුම් වැඩසටහන											
රාජ්‍ය ආයෝජනයන්හි මුළු වියදම (අ+ආ+ඉ)		5,950,000	-	580,000	6,530,000	6,426,300	-	6,426,300	103,700		
මුළු වියදම්වල එකතුව (සටහන 5-15)		107,050,000	-	9,774,100	116,824,100	116,262,896	146,100	116,408,996	415,104		

කුමාරසිරි පෙරේරා
ප්‍රධාන මූල්‍ය නිලධාරී
වාරිමාර්ග හා වනජීවී සම්පත් අමාත්‍යාංශය
අංක. 1090, ශ්‍රී ජයවර්ධනපුර මාවත,
රාජගිරිය

ප්‍රධාන මූල්‍ය නිලධාරී/ ප්‍රධාන ගණකාධිකාරී/
අධ්‍යක්ෂ (මුදල්) /කොමසාරිස් (මුදල්)
දිනය : 2020 - 02 - 27

2019 දෙසැම්බර් 31 දිනෙන් අවසන් වර්ෂය සඳහා වියදම් ප්‍රකාශය

වියදම් ශීර්ෂ අංකය :159

අමාත්‍යාංශයේ නම : සංචාරක සංවර්ධන,වනජීවී හා ක්‍රිස්තියානි ආගමික කටයුතු අමාත්‍යාංශය

රු.

වැය විෂයය	ප්‍රතිපාදනය					වියදම්			ඉද්ධ බලපෑම		
	මුලාකරණය (සංකේත අංකය)	වාර්ෂික අයවැය වෙන්කිරීම (1)	පරිපූරක ඇස්තමේන්තු වෙන්කිරීම (2)	මු.අ.ද. 66/69 මාරු කිරීම (3) (-)/+	මුළු ඉද්ධ වෙන්කිරීම (4)=(1)+(2)+(3)	මුදල් පොතට අනුව වියදම (5)	මු.අ.ද. 208 යටතේ අනෙකුත් අමාත්‍යාංශවලදී පාරිතෝෂිතවලින් විසින් දැරූ වියදම් (හංස්ථානගත මුදල් සටහන් අනුව) (6)	මුළු වියදම (7)= (5)+(6)	ඉතිරිය / (ඉක්මවීම) (8)=(4)-(7)	ඉතිරිය / (ඉක්මවීම) සංකේතිත ඇස්තමේන්තුවේ % ලෙස (9)=(8)/(4) *100	වෙනස්කම්වලට හේතු
<u>පුනරාවර්තන වියදම්</u>											
<u>වැටුපවලට (1) මම්මතයුම් වැටුපවලට</u>											
වගන්තිය 03 - පරිපාලන හා ආයතන සේවා - වනජීවී											
සටහන - 5 - වැය විෂය අනුව වර්ගීකරණය කරන ලද වැටුප්, වේතන සහ අනෙකුත් සේවක ප්‍රතිලාභ											
<u>සුක්ෂ්ම සම්පාදන</u>											
1001 වැටුප් හා වේතන	11	46,000,000	_	(6,900,000)	39,100,000	39,068,766		39,068,766	31,234	0	
1002 අතිකාල හා නිවාඩු දින වැටුප්	11	3,000,000	_	1,100,000	4,100,000	3,565,136		3,565,136	534,864	13	අතිකාල වියදම් පාලනය කිරීම
1003 වෙනත් දීමනා	11	12,000,000	_	2,100,000	14,100,000	13,890,346	37,690	13,928,036	171,964	1	
		61,000,000	0	(3,700,000)	57,300,000	56,524,248	37,690	56,561,938	738,062		
සටහන - 6 - වැය විෂය අනුව වර්ගීකරණය කරන ලද අනෙකුත් හංස්ථාන හා සේවා											
<u>ගමන් වියදම්</u>											
1101 දේශීය	11	750,000	_	151,000	901,000	805,928		805,928	95,072	11	ගමන් වියදම් පාලනය කිරීම
1102 විදේශීය	11	1,000,000	_	4,920,000	5,920,000	5,914,585		5,914,585	5,415	0	
එකතුව (අ)		1,750,000	0	5,071,000	6,821,000	6,720,513	0	6,720,513	100,487		

2019 දෙසැම්බර් 31 දිනෙන් අවසන් වර්ෂය සඳහා වියදම් ප්‍රකාශය

වියදම් ශීර්ෂ අංකය :159

අමාත්‍යාංශයේ නම : සංචාරක සංවර්ධන,වනජීවී හා ක්‍රීඩාශාලා ආශ්‍රිත කටයුතු අමාත්‍යාංශය

රු.

වැය විෂයය	ප්‍රතිපාදනය					වියදම්			ඉද්ධ බලපෑම		
	මුලාකාරණය (සංකේත අංකය)	වාර්ෂික අයවැය වෙන්කිරීම (1)	පරිපූරක ඇස්තමේන්තු වෙන්කිරීම (2)	මු.රෙ. 66/69 මාරු කිරීම (3) (-)/+	මුළු ඉද්ධ වෙන්කිරීම (4)=(1)+(2)+(3)	මුදල් පොතට අනුව වියදම (5)	මු.රෙ. 208 යටතේ අනෙකුත් අමාත්‍යාංශ/දෙපාර්තමේන්තු විසින් දැරූ වියදම් (හාණ්ඩාගාර මුද්‍රිත සටහන් අනුව) (6)	මුළු වියදම (7)= (5)+(6)	ඉතිරිය / (ඉක්මවීම) (8)=(4)-(7)	ඉතිරිය / (ඉක්මවීම) සංශෝධිත ඇස්තමේන්තුවේ % ලෙස (9)=(8)/(4) *100	වෙනස්කම්වලට හේතු
සැපයීම්											
1201 ලිපිද්‍රව්‍ය හා කාර්යාලීය අවශ්‍යතා	11	2,000,000	–	953,500	2,953,500	2,943,692		2,943,692	9,808	0	
1202 ඉන්ධන	11	3,900,000	–	2,500,000	6,400,000	6,172,157		6,172,157	227,843	4	
1203 ආහාර පාන හා නිල ඇඳුම්	11	100,000	–	(64,000)	36,000	36,000		36,000	0	0	
1204 වෛද්‍ය සැපයීම්		–									
1205 වෙනත්	11	600,000	–	185,000	785,000	692,082		692,082	92,918	12	අයවැය වක්‍රලේඛ 05,2019. 06.2019,07.2019, අනුව කටයුතු කිරීම
එකතුව (ආ)		6,600,000	0	3,574,500	10,174,500	9,843,931	0	9,843,931	330,569		
නඩත්තු වියදම්											
1301 වාහන	11	4,000,000		1,200,000	5,200,000	4,637,901		4,637,901	562,099	11	අයවැය වක්‍රලේඛ 05,2019. 06.2019,07.2019, අනුව කටයුතු කිරීම
1302 යන්ත්‍ර සහ යන්ත්‍රෝපකරණ	11	700,000		700,000	1,400,000	1,376,531		1,376,531	23,469		
1303 ගොඩනැගිලි සහ ඉදිකිරීම්	11	100,000		(75,000)	25,000	4,190		4,190	20,810	83	අයවැය වක්‍රලේඛ 05,2019. 06.2019,07.2019, අනුව කටයුතු කිරීම
එකතුව (ඇ)		4,800,000	0	1,825,000	6,625,000	6,018,622	0	6,018,622	606,378		
සේවා											
1401 ප්‍රවාහන	11	5,000,000		750,000	5,750,000	5,723,791		5,723,791	26,209	0	
1402 තැපැල් හා සන්නිවේදන	11	2,100,000		(200,000)	1,900,000	1,730,901		1,730,901	169,099	9	අයවැය වක්‍රලේඛ 05,2019. 06.2019,07.2019, අනුව කටයුතු කිරීම

2019 දෙසැම්බර් 31 දිනෙන් අවසන් වර්ෂය සඳහා වියදම් ප්‍රකාශය

වියදම් ශීර්ෂ අංකය :159

අමාත්‍යාංශයේ නම : සංචාරක සංවර්ධන,වනජීවී හා ක්‍රිස්තියානි ආගමික කටයුතු අමාත්‍යාංශය

රු.

වැය විෂයය	ප්‍රතිපාදනය					වියදම			ඉද්ධ මිලදෑම්		
	මූල්‍යකරණය (සංකේත අංකය)	වාර්ෂික අයවැය වෙන්කිරීම	පරිපූරක ඇස්තමේන්තු වෙන්කිරීම	මු.අ.පි. 66/69 මාරු කිරීම	මුළු ඉද්ධ වෙන්කිරීම	මුදල් පොතට අනුව වියදම	මු.අ.පි. 208 යටතේ අනෙකුත් අමාත්‍යාංශවල සාර්ථකමින්තු වලින් දැරූ වියදම් (හාණ්ඩාගාර මුද්‍රිත සටහන් අනුව)	මුළු වියදම	ඉතිරිය / (ඉක්මවීම)	ඉතිරිය / (ඉක්මවීම) සංකේතිත ඇස්තමේන්තුවේ % ලෙස	වෙනස්කම්වලට හේතු
		(1)	(2)	(3) (-)/+	(4)=(1)+(2)+(3)	(5)	(6)	(7)= (5)+(6)	(8)=(4)-(7)	(9)=(8)/(4) *100	
1403 විදුලිය හා ජලය	11	200,000		(150,000)	50,000	38,103		38,103	11,897	24	අයවැය චක්‍රලේඛ 05,2019. 06.2019,07.2019, අනුව කටයුතු කිරීම
1404 බදු කුලී සහ පළාත් පාලන ආයතන බදු	11	27,000,000		(10,350,000)	16,650,000	6,009,721	10,638,653	16,648,374	1,626	0	
1405 වෙනත්											
1406 කල්බදු වාහන සඳහා පොළී ගෙවීම්											
1407 රාජ්‍ය ආයෝජන පවත්වාගෙන යාමේ පිරිවැය											
1408 මෙහෙයුම් කල්බදු යටතේ මිලදීගත් වාහන සඳහා කල්බදු වාරික											
1409 වෙනත්	11	2,000,000		(1,000,000)	1,000,000	447,567	261,108	708,675	291,325	29	අයවැය චක්‍රලේඛ 05,2019. 06.2019,07.2019, අනුව කටයුතු කිරීම
එකතුව (ඇ)		36,300,000	0	(10,950,000)	25,350,000	13,950,083	10,899,761	24,849,844	500,156		
අනෙකුත් භාණ්ඩ හා සේවා සඳහා මුළු වියදම් (අ+ආ+ඇ+ඈ)		49,450,000	0	(479,500)	48,970,500	36,533,149	10,899,761	47,432,910	1,537,590		
සටහන - 7 - වැය විෂය අනුව වර්ගීකරණය කරන ලද මාරුකිරීම්, ප්‍රදානයන් සහ සහනාධාර											
<u>මාරුකිරීම්</u>											
1501 සුභසාධන වැඩසටහන්											
1502 විශ්‍රාමික ප්‍රතිලාභ											
1503 රාජ්‍ය ආයතන											
1504 සංවර්ධන සහනාධාර											
1505 සමමාදම් සහ දායක මුදල්											
1506 රජයේ සේවකයන් සඳහා වේතන ගෙවීම් සඳහා පොළී	11	500,000	0	(107,000)	393,000	392,432	0	392,432	568	0	

2019 දෙසැම්බර් 31 දිනෙන් අවසන් වර්ෂය සඳහා වියදම් ප්‍රකාශය

වියදම් ශීර්ෂ අංකය :159

අමාත්‍යාංශයේ නම : සංචාරක සංවර්ධන,වනජීවී හා ක්‍රිස්තියානි ආගමික කටයුතු අමාත්‍යාංශය

රු.

වැය විෂයය	ප්‍රතිපාදනය					වියදම්			ඉද්ධ බලපෑම		
	මුල්‍යකරණය (සංශෝධන අංකය)	වාර්ෂික අයවැය වෙන්කිරීම	පරිපූරක ඇස්තමේන්තු වෙන්කිරීම	ඉ.අ. 66/69 මාරු කිරීම	මුළු ඉද්ධ වෙන්කිරීම	මුදල් පොතට අනුව වියදම්	ඉ.අ. 208 යටතේ අනෙකුත් අමාත්‍යාංශ/දෙපාර්තමේන්තු විසින් දැරූ වියදම් (භාණ්ඩාගාර මුද්‍රිත සටහන් අනුව)	මුළු වියදම්	ඉතිරිය / (ඉක්මවීම)	ඉතිරිය / (ඉක්මවීම) සංශෝධිත ඇස්තමේන්තුවේ % ලෙස	වෙනස්කම්වලට හේතු
		(1)	(2)	(3) (-)/+	(4)=(1)+(2)+(3)	(5)	(6)	(7)= (5)+(6)	(8)=(4)-(7)	(9)=(8)/(4) *100	
1507 පළාත් සභා සඳහා දායකත්වය											
1508 වෙනත්											
1509 සදිසි අවශ්‍යතා අරමුදලට දායකත්වය											
එකතුව		500,000	0	(107,000)	393,000	392,432	0	392,432	568		
සටහන - 8 - වැය විෂය අනුව වර්ගීකරණය කරන ලද පොළී ගෙවීම්											
1601 දේශීය ණය											
1602 විදේශීය ණය											
1603 භාණ්ඩාගාර බිල්පත් හා භාණ්ඩාගාර බැඳුම්කර අවමිල											
එකතුව											
සටහන - 9 - වැය විෂය අනුව වර්ගීකරණය කරන ලද අනෙකුත් පුනරාවර්තන වියදම්											
1701 පාලු සහ කපාහැරීම්											
1702 අනපේක්ෂිත සේවා											
1703 කාර්යාලීය භාණ්ඩ ප්‍රතිපත්තිය ක්‍රියාත්මක කිරීම	11	100,000			100,000	98,518	0	98,518	1,482	1	
එකතුව		100,000	0	0	100,000	98,518	0	98,518	1,482		
වැඩසටහන (1)											
මුළු පුනරාවර්තන වියදම්වල එකතුව (සටහන 5-9)		111,050,000	0	(4,286,500)	106,763,500	93,548,347	10,937,451	104,485,798	2,277,702		

2019 දෙසැම්බර් 31 දිනෙන් අවසන් වර්ෂය සඳහා වියදම් ප්‍රකාශය

වියදම් ශීර්ෂ අංකය :159

අමාත්‍යාංශයේ නම : සංචාරක සංවර්ධන,වනජීවී හා ක්‍රිස්තියානි ආගමික කටයුතු අමාත්‍යාංශය

රු.

වැය විෂයය	ප්‍රතිපාදනය					වියදම			ඉද්ධ බලපෑම		
	මූලාකාරය (සංකේත අංකය)	වාර්ෂික අයවැය වෙන්කිරීම	පරිපූරක ඇස්තමේන්තු වෙන්කිරීම	මු.රෙ. 66/69 මාරු කිරීම	මුළු ඉද්ධ වෙන්කිරීම	මුදල් පොතට අනුව වියදම	මු.රෙ. 208 යටතේ අනෙකුත් අමාත්‍යාංශවලදී පාරිතෝෂිතයන්තු විසින් දැරූ වියදම් (භාණ්ඩාගාර මුද්‍රිත සටහන් අනුව)	මුළු වියදම	ඉතිරිය / (ඉක්මවීම)	ඉතිරිය / (ඉක්මවීම) සංකේතිත ඇස්තමේන්තුවේ % ලෙස	වෙනස්කම්වලට හේතු
		(1)	(2)	(3) (-)/+	(4)=(1)+(2)+(3)	(5)	(6)	(7)= (5)+(6)	(8)=(4)-(7)	(9)=(8)/(4) *100	
<u>මූලධන වියදම්</u>											
ව්‍යාපෘතිය 03 - පරිපාලන හා ආයතන සේවා - වනජීවී <u>වැඩසටහන (1) මෙහෙයුම් වැඩසටහන</u>											
වැය විෂය අනුව රාජ්‍ය ආයෝජන වියදම් වර්ගීකරණය											
සටහන - 10 මූලධන වත්කම් ප්‍රතිස්ථාපනය හා වැඩිදියුණු කිරීම											
2001 කොටතැඹිලි සහ ඉදිකිරීම්	11	1,000,000		0	1,000,000	0		0	1,000,000	100	අමාත්‍යාංශ දෙකක් එකම කොටතැඹිල්ලේ පැවතීම නිසා අනෙක් අමාත්‍යාංශය මඟින් වියදම් දැරීම
2002 යන්ත්‍ර හා යන්ත්‍රෝපකරණ	11	500,000		0	500,000	388,583		388,583	111,417	22	අයවැය වතුලේඛ 05,2019. 06.2019,07.2019, අනුව කටයුතු කිරීම
2003 වාහන	11	2,400,000		2,100,000	4,500,000	2,223,837		2,223,837	2,276,163	51	අයවැය වතුලේඛ 05,2019. 06.2019,07.2019, අනුව කටයුතු කිරීම
එකතුව (අ)		3,900,000	0	2,100,000	6,000,000	2,612,420	0	2,612,420	3,387,580		
සටහන - 11 මූලධන වත්කම් අත්පත් කර ගැනීම 2101 වාහන											
2102 කාර්යාලීය හා කාර්යාලීය උපකරණ	11	1,500,000			1,500,000	231,667		231,667	1,268,333	85	අයවැය වතුලේඛ 05,2019. 06.2019,07.2019, අනුව කටයුතු කිරීම

2019 දෙසැම්බර් 31 දිනෙන් අවසන් වර්ෂය සඳහා වියදම් ප්‍රකාශය

වියදම් ශීර්ෂ අංකය :159

අමාත්‍යාංශයේ නම : සංචාරක සංවර්ධන,වනජීවී හා ක්‍රිස්තියානි ආගමික කටයුතු අමාත්‍යාංශය

රු.

වැය විෂයය	ප්‍රතිපාදනය					වියදම්			ඉද්ධි මලපැමි		
	මුලාකරණය (සංකේත අංකය)	මාර්ගික අයවැය වෙන්කිරීම	පරිපූරක ඇස්තමේන්තු වෙන්කිරීම	මු.රෙ. 66/69 මාරු කිරීම	මුළු ඉද්ධ වෙන්කිරීම	මුදල් පොතට අනුව වියදම	මු.රෙ. 208 යටතේ අනෙකුත් අමාත්‍යාංශ/දෙපාර්තමේන්තු විසින් දැරූ වියදම් (හාණ්ඩාගාර මුද්‍රිත සටහන් අනුව)	මුළු වියදම	ඉතිරිය / (ඉක්මවීම)	ඉතිරිය / (ඉක්මවීම) සංශෝධිත ඇස්තමේන්තුවේ % ලෙස	වෙනස්කම්වලට හේතු
		(1)	(2)	(3) (-)/+	(4)=(1)+(2)+(3)	(5)	(6)	(7)= (5)+(6)	(8)=(4)-(7)	(9)=(8)/(4) *100	
2103 යන්ත්‍ර හා යන්ත්‍රෝපකරණ											
2104 කොධනැගිලි සහ ඉදිකිරීම්											
2105 ඉඩම් සහ ඉඩම් වැඩිදියුණු කිරීම්											
2106 මිලදීගැනීම සංවර්ධනය											
2108 කල්බදු වාහන සඳහා ණය මුදල් ආපසු ගෙවීම්											
එකතුව (අ)		1,500,000	0	0	1,500,000	231,667	0	231,667	1,268,333		
සටහන -12 ප්‍රාග්ධන මාරුකිරීම්											
2201 රාජ්‍ය ආයතන											
2202 සංවර්ධන සහායන්											
2203 පළාත් සභා සඳහා දායකත්වය											
2204 විදේශයන්ට මාරු කිරීම											
2205 රාජ්‍ය නොවන ආයතනවලට ප්‍රාග්ධන ප්‍රදාන											
එකතුව (ඇ)		0	0	0	0	0	0	0	0		
සටහන - 13 මුලාය වත්කම් අත්පත් කර ගැනීම											
2301 කීමකම් දායක මුදල්											
2302 ණය දීම											
එකතුව (ඈ)											
සටහන - 14 හැකියා වර්ධනය											
2401 කාර්ය මණ්ඩල සුසුණු	11	1,000,000	–		1,000,000	994,577		994,577	5,423	1	
එකතුව (ඉ)		1,000,000	0	0	1,000,000	994,577	0	994,577	5,423		

2019 දෙසැම්බර් 31 දිනෙන් අවසන් වර්ෂය සඳහා වියදම් ප්‍රකාශය

අමාත්‍යාංශයේ නම : සංචාරක සංවර්ධන,වනජීවී හා ක්‍රිස්තියානි ආගමික කටයුතු අමාත්‍යාංශය

වියදම් ශීර්ෂ අංකය :159

රු.

විෂය විෂයය	ප්‍රතිපාදනය					වියදම්			ඉදිරි බලපෑම		
	මුල්‍යකරණය (සංකේත අංකය)	වාර්ෂික අයවැය වෙන්කිරීම (1)	පරිපූරක ඇස්තමේන්තු වෙන්කිරීම (2)	මු.රෙ. 66/69 මාරු කිරීම (3) (-)/+	මුළු ඉදිරි වෙන්කිරීම (4)=(1)+(2)+(3)	මුදල් පොතට අනුව වියදම් (5)	මු.රෙ. 208 යටතේ අනෙකුත් අමාත්‍යාංශ/දෙපාර්තමේන්තු විසින් දැරූ වියදම් (භාණ්ඩාගාර මුද්‍රිත සටහන් අනුව) (6)	මුළු වියදම් (7)= (5)+(6)	ඉතිරිය / (ඉක්මවීම) (8)=(4)-(7)	ඉතිරිය / (ඉක්මවීම) සංශෝධිත ඇස්තමේන්තුවේ % ලෙස (9)=(8)/(4) *100	වෙනස්කම්වලට හේතු
සටහන - 15 වෙනත් මූලධන වියදම් 2501 ප්‍රතිව්‍යුහගතකරණය 2502 ආයෝජන 2503 අනපේක්ෂිත සේවා 2504 සලාත් සහ සඳහා දායකත්වය 2505 ප්‍රසම්පාදන සැකසීම 2506 යටිතල පහසුකම් සංවර්ධනය 2507 පරිශේෂණ සහ සංවර්ධන 2509 වෙනත්	11	400,000,000	0	0	400,000,000	118,980,248	50,383,511	169,363,759	230,636,241	58	සයිරිස් සමූලව කීනිවාවල පැවැත්වීම නිසා අපේක්ෂිත වියදම් ඇති නොවීම හා රු.මි.244 ක ප්‍රතිපාදන ප්‍රමාණයක් මහා භාණ්ඩාගාරය විසින් අවුරා ඇත.
එකතුව (ඊ)		400,000,000	0	0	400,000,000	118,980,248	50,383,511	169,363,759	230,636,241		
වැඩසටහන (1) රාජ්‍ය ආයෝජනයන්හි මුළු වියදම (අ+ආ+ඇ+ඈ+ඉ+ඊ)		406,400,000	0	2,100,000	408,500,000	122,818,912	50,383,511	173,202,423	235,297,577		
මුළු වියදම්වල එකතුව (සටහන 5-15)		517,450,000	0	(2,186,500)	515,263,500	216,367,259	61,320,962	277,688,221	237,575,279		

ප්‍රධාන මූල්‍ය නිලධාරි
දිනය : 2020.02.27

කුමාරසිරි පෙරේරා
ප්‍රධාන මූල්‍ය නිලධාරි
පරිසර හා වනජීවී සම්පත් අමාත්‍යාංශය
නො. 1090, ශ්‍රී ජයවර්ධනපුර මාවත,
රාජගිරිය

2019 දෙසැම්බර් 31 දිනෙන් අවසන් වර්ෂය සඳහා වියදම් ප්‍රකාශය

වියදම් ශීර්ෂ අංකය : 159

අමාත්‍යාංශය : සංචාරක සංවර්ධන, වනජීවී හා ක්‍රිස්තියානි ආගමික කටයුතු අමාත්‍යාංශය

රු.

වැය විෂයය	ප්‍රතිපාදනය					වියදම			ඉදිරි බලපෑම		
	මුද්‍රාකරණ සංශෝධන අංකය	වාර්ෂික අයවැයෙන ප්‍රතිපාදන	පරිපූරක ඇස්තමේන්තුගත ප්‍රතිපාදන	මු.අ.ද. 66/69 මගින් කිරීම	මුළු ඉදිරි ප්‍රතිපාදන	මුදල් පොතට අනුව වියදම	මු.අ.ද. 208 යටතේ අනෙකුත් අමාත්‍යාංශවලදෙන රක්ෂණේන්තු වශයින් දැරූ වියදම (කාණ්ඩයාර මුද්‍රිත සටහන් අනුව)	මුළු වියදම	ඉතිරිය / (ඉක්මවීම)	ඉතිරිය / (ඉක්මවීම) සංශෝධිත ඇස්තමේන්තුවෙ % ලෙස	මෙහෙයවීමට යේතු
		(1)	(2)	(3) (-)/+	(4)=(1)+(2)+(3)	(5)	(6)	(7)= (5)+(6)	(8)=(4)-(7)	(9)=(8)/(4)*100	
ප්‍රාග්‍රහවර්ගීකෘත වියදම්											
මැදපවතින (1) මෙහෙයුම් මැදපවතින											
විනාශකාරිය 11 - රාජ්‍ය අමාත්‍යාංශ කාර්යාලය											
සටහන - 5 - වැය විෂය අනුව වර්ගීකරණය කරන ලද වැටුප්, වේතන සහ අනෙකුත් සේවක ප්‍රතිලාභ											
සුදුසු සටහනේ											
1001 වැටුප් හා වේතන	11	7,800,000		86,000	7,886,000	7,885,419	-	7,885,419	581	0	
1002 අතිකාල හා නිවාඩු දීන වැටුප්	11	3,000,000		(1,052,000)	1,948,000	1,947,033	-	1,947,033	967	0	
1003 වේතන දීමනා	11	2,200,000		698,500	2,898,500	2,895,774	-	2,895,774	2,726	0	
		13,000,000	-	(267,500)	12,732,500	12,728,226	-	12,728,226	4,274		
සටහන - 6 - වැය විෂය අනුව වර්ගීකරණය කරන ලද අනෙකුත් භාණ්ඩ හා සේවා											
සමස්ත වියදම්											
1101 දේශීය	11	700,000		370,000	1,070,000	1,069,369	-	1,069,369	631	0	
1102 විදේශීය	11	1,500,000		(870,000)	630,000	627,097	-	627,097	2,903	0	
එකතුව (අ)		2,200,000	-	(500,000)	1,700,000	1,696,466	-	1,696,466	3,534		
සපයීම්											
1201 ලිපිද්‍රව්‍ය හා කාර්යාලීය අවශ්‍යතා	11	800,000		164,000	964,000	911,063	52,900	963,963	37	0	
1202 ඉන්ධන	11	4,800,000		(1,243,000)	3,557,000	3,556,806	-	3,556,806	194	0	
1203 ආහාර පාන හා නිල ඇඳුම්	11	100,000		(100,000)	-	-	-	-	-	0	
එකතුව (ආ)		5,700,000	-	(1,179,000)	4,521,000	4,467,869	52,900	4,520,769	231		

සංචිත්‍ර වියදම්											
1301 වාහන	11	4,000,000		(1,263,000)	2,737,000	2,736,437	-	2,736,437	563	0	අයවැය වසරේදී 05,2019. 06.2019,07.2019, අනුව කවලුතු කිරීම
1302 යන්ත්‍ර සහ යන්ත්‍රෝපකරණ	11	50,000		-	50,000	43,253	-	43,253	6,747	13	අයවැය වසරේදී 05,2019. 06.2019,07.2019, අනුව කවලුතු කිරීම
1303 කොටසැකිලි සහ ඉදිකිරීම	11	100,000		(65,000)	35,000	27,054	-	27,054	7,946	23	
එකතුව (ඇ)		4,150,000	-	(1,328,000)	2,822,000	2,806,744	-	2,806,744	15,256		
සේවා											
1401 ප්‍රවාහන	11	100,000		(100,000)	-	-	-	-	-	0	
1402 තැපැල් හා සන්නිවේදන	11	1,250,000		(834,000)	416,000	415,632	-	415,632	368	0	
1403 විදුලිය හා ජලය	11	50,000		-	50,000	50,000	-	50,000	-	0	
1404 බදු කුලී හා පළාත් පාලන ආයතන බදු	11	600,000		170,000	770,000	753,333	-	753,333	16,667	2	
1409 වෙනත්	11	880,000		(704,700)	175,300	172,370	-	172,370	2,930	2	
එකතුව (ඈ)		2,880,000	-	(1,468,700)	1,411,300	1,391,335	-	1,391,335	19,965		
අනෙකුත් භාණ්ඩ හා සේවා සඳහා මුල් වියදම් (අ+ආ+ඇ+ඈ)		14,930,000	-	(4,475,700)	10,454,300	10,362,414	52,900	10,415,314	38,986		
වැටුපවලින් (1) අමතරයෙන් වැටුපවලින්		27,930,000	-	(4,743,200)	23,186,800	23,090,640	52,900	23,143,540	43,260		
මුල් පුනරාවර්තන වියදම්වල එකතුව (සටහන 5-6)											
මූලධන වියදම්											
වැටුපවලින් (1) අමතරයෙන් වැටුපවලින්											
වගකීම 11 - රාජ්‍ය අමාත්‍යාංශ සංවිධානය											
වැය විෂය අනුව රාජ්‍ය ආයෝජන වියදම් වර්ගීකරණය											
සටහන - 10 මූලධන වත්කම් පුනරුත්පාදනය හා වැඩිදියුණු කිරීම											
2001 කොටසැකිලි සහ ඉදිකිරීම	11	100,000		-	100,000	34,900	-	34,900	65,100	65	අයවැය වසරේදී 05,2019. 06.2019,07.2019, අනුව කවලුතු කිරීම
2002 යන්ත්‍ර හා යන්ත්‍රෝපකරණ	11	50,000		71,000	121,000	121,000	-	121,000	-	0	
2003 වාහන	11	1,000,000		-	1,000,000	922,118	-	922,118	77,882	8	
එකතුව (ඇ)		1,150,000	-	71,000	1,221,000	1,078,018	-	1,078,018	142,982		
සටහන - 11 මූලධන වත්කම් අත්පත් කර ගැනීම											

2102 සෞඛ්‍යය හා සාර්වජාලීය උපකාරක	11	500,000		(71,000)	429,000	139,893	-	139,893	289,108	67	අයවැය වසුලේඛ 05,2019. 06.2019,07.2019, අනුව කටයුතු කිරීම
2103 සත්ව හා ශාක සුරක්ෂිතකරණ	11	500,000		-	500,000	-	-	-	500,000	100	අයවැය වසුලේඛ 05,2019. 06.2019,07.2019, අනුව කටයුතු කිරීම
එකතුව (ආ)		1,000,000	-	(71,000)	929,000	139,893	-	139,893	789,108		
<u>වැඩසටහන (1) අමතකයුතු වැඩසටහන</u>											
රාජ්‍ය ආයෝජනයන්හි මුළු වියදම (අ+ආ)		2,150,000	-	-	2,150,000	1,217,911	-	1,217,911	932,089		
මුළු වියදම්වල එකතුව (වගවන 5-11)		30,080,000	-	(4,743,200)	25,336,800	24,308,551	52,900	24,361,451	975,349		

.....
ප්‍රධාන මූල්‍ය නිලධාරි/ ප්‍රධාන ගණකාධිකාරි/
අධ්‍යක්ෂ (මුදල්) /කොමසාරිස් (මුදල්)
දිනය : 2020.02.27

කුමාරසිරි පෙරේරා
ප්‍රධාන මූල්‍ය නිලධාරි
පරිසර හා වනජීව සම්පත් අමාත්‍යාංශය
නො. 1090, ශ්‍රී ජයවර්ධනපුර මාවත,
රාජගිරිය

2019 දෙසැම්බර් 31 දිනෙන් අවසන් වර්ෂය සඳහා වියදම් ප්‍රකාශය

වියදම් ශීර්ෂ අංකය : 159

අමාත්‍යාංශය : සංචාරක සංවර්ධන , වනජීවී හා ක්‍රීඩාභාණ්ඩ ආගමික කටයුතු අමාත්‍යාංශය

රු.

විෂය විෂයය	ප්‍රතිපාදනය					වියදම්			ඉදිරි බලපෑම්		
	මුලතනරණ සංකේත අංකය	වාර්ෂික අයවැයෙන ප්‍රතිපාදන	පරිපූරක ඇස්තමේන්තුවෙන ප්‍රතිපාදන	මු.අ.ද. 66/69 මාරු කිරීම	මුළු ඉදිරි ප්‍රතිපාදන	මුදල් කොෂව අනුව වියදම	මු.අ.ද. 208 වටයේ අමාත්‍යාංශ අමාත්‍යාංශ්දපතිවරයන්ගේ විසින් දැරූ වියදම (කාණ්ඩයෙන් මුදින වටයන් අනුව)	මුළු වියදම	ඉතිරිය / (ඉක්මවීම)	ඉතිරිය / (ඉක්මවීම) සංඛ්‍යාත්මක ඇස්තමේන්තුවේ % ලෙස	වෙනස්කම්වලට හේතු
		(1)	(2)	(3) (-)/+	(4)=(1)+(2)+(3)	(5)	(6)	(7)= (5)+(6)	(8)=(4)-(7)	(9)=(8)/(4)*100	
මුලධන වියදම්											
මැතිවරණය (2) සංවර්ධන මැතිවරණය											
වගන්තිය 11 - සංචාරක ප්‍රවර්ධනය											
කවරය -12 ප්‍රාග්ධන මාරු කිරීම්											
2202 සංවර්ධන කටයුත්	11	168,000,000			168,000,000	82,405,219	51,029,849	133,435,067	34,564,933	21	බැඳීම් ඇති කර ගනු ලැබුව ද ක්‍රියාත්මක නොවීම
2205 රාජ්‍ය නොවන ආයතන සඳහා ප්‍රාග්ධන ප්‍රදානයන්	13	24,000,000			24,000,000	-	-	-	24,000,000	100	- එම -
2205 රාජ්‍ය නොවන ආයතන සඳහා ප්‍රාග්ධන ප්‍රදානයන්	17	50,000,000			50,000,000	-	-	-	50,000,000	100	- එම -
එකතුව (ඇ)		242,000,000	-	-	242,000,000	82,405,219	51,029,849	133,435,067	108,564,933		
කවරය - 15 වටයන් මුලධන වියදම්											
2506 යටිතල පහසුකම් සංවර්ධනය	11	240,000,000			240,000,000	6,472,072	49,999,549	56,471,621	183,528,379	76	- රු.මි.90 ක ප්‍රතිපාදන ප්‍රමාණයක් මහා භාණ්ඩාගාරය විසින් අවුරා ඇත. - බැඳීම් ඇති කර ගනු ලැබුව ද ක්‍රියාත්මක නොවීම
2506 යටිතල පහසුකම් සංවර්ධනය	12	1,000,000			1,000,000	-	-	-	1,000,000	100	- එම -
එකතුව (ඊ)		241,000,000	-	-	241,000,000	6,472,072	49,999,549	56,471,621	184,528,379		

<u>වැඩසටහන (2) සංවර්ධන වැඩසටහන</u>											
රාජස ආයෝජනයන්හි මුළු වියදම (ඇ+ආ)		483,000,000	-	-	483,000,000	88,877,291	101,029,398	189,906,688	293,093,312		
මුළු වියදම්වල එකතුව (සටහන 12-15)		483,000,000	-	-	483,000,000	88,877,291	101,029,398	189,906,688	293,093,312		

.....
ප්‍රධාන මූල්‍ය නිලධාරි/ ප්‍රධාන ගණකාධිකාරි/
අධ්‍යක්ෂ (මුදල්) /කොමසාරිස් (මුදල්)
දිනය : 2020.02.27

කුමාරසිරි පෙරේරා
ප්‍රධාන මූල්‍ය නිලධාරි
පරිසර හා වනජීවී සම්පත් අමාත්‍යාංශය
නො. 1090, ශ්‍රී ජයවර්ධනපුර මාවත,
රාජගිරිය

මූලික සහ සංශෝධිත වියදම් ඇස්තමේන්තු අතර විචලතාව පැහැදිලි කිරීම

වියදම් ශීර්ෂ අංකය : 159

අමාත්‍යාංශය : සංචාරක සංවර්ධන, වනජීවී හා ක්‍රිස්තියානි ආගමික කටයුතු අමාත්‍යාංශය

රු.

වැය විෂයය	විස්තරය	මූලික වියදම් ඇස්තමේන්තුව රු.	සංශෝධිත වියදම් ඇස්තමේන්තුව රු.	වෙනස	වෙනස මූලික වියදම් ඇස්තමේන්තුවේ % ලෙස	වෙනස්කම්වලට හේතු
<u>පුනරාවර්තන වියදම්</u>						
<u>වැඩසටහන (1) මෙහෙයුම් වැඩසටහන</u>						
ව්‍යාපෘතිය 01 - අමාත්‍ය කාර්යාලය						
සටහන - 5 - වැය විෂය අනුව වර්ගීකරණය කරන ලද වැටුප්, වේතන සහ අනෙකුත් සේවක ප්‍රතිලාභ						
<u>පුද්ගල පඩිනඩි</u>						
1001 වැටුප් හා වේතන		8,450,000	7,957,000	(493,000)	(6)	2019-1590000-BCUV-00000002 2019-1590000-BCUV-
1002 අතිකාල හා නිවාඩු දින වැටුප්		2,500,000	2,389,700	(110,300)	(4)	මු.රෙ. 66 2019-1590000-BCUV-00000003
1003 වෙනත් දීමනා		2,200,000	2,472,000	272,000	12	- Do -
		13,150,000	**12,818,700**	**(331,300)**		
සටහන - 6 - වැය විෂය අනුව වර්ගීකරණය කරන ලද අනෙකුත් භාණ්ඩ හා සේවා						
<u>ගමන් වියදම්</u>						
1101 දේශීය		900,000	1,461,000	561,000	62	මු.රෙ. 66 2019-1590000-BCUV-00000003
1102 විදේශීය		1,500,000	1,702,500	202,500	14	- එම -
එකතුව (අ)		**2,400,000**	**3,163,500**	**763,500**		

සැපයීම්						
1201 ලිපිද්‍රව්‍ය හා කාර්යාලීය අවශ්‍යතා		800,000	815,000	15,000	2	ඉ.රෙ. 66 2019-1590000-BCUV-00000003
1202 ඉන්ධන		4,000,000	3,776,000	(224,000)	(6)	- එම -
1203 ආහාර පාන හා නිල ඇඳුම්		80,000	12,000	(68,000)	(85)	- එම -
එකතුව (ආ)		**4,880,000**	**4,603,000**	**(277,000)**		
නඩත්තු වියදම්						
1301 වාහන		4,500,000	2,855,000	(1,645,000)	(37)	ඉ.රෙ. 66 2019-1590000-BCUV-00000003
1302 යන්ත්‍ර සහ යන්ත්‍රෝපකරණ		200,000	185,000	(15,000)	(8)	- එම -
1303 ගොඩනැගිලි සහ ඉදිකිරීම		400,000	35,000	(365,000)	(91)	- එම -
එකතුව (ඇ)		**5,100,000**	**3,075,000**	**(2,025,000)**		
සේවා						
1401 ප්‍රවාහන		150,000	233,500	83,500	56	ඉ.රෙ. 66 2019-1590000-BCUV-00000003
1402 තැපැල් හා සන්නිවේදන		1,250,000	829,900	(420,100)	(34)	- එම -
1403 විදුලිය හා ජලය		500,000	442,000	(58,000)	(12)	2019-1590000-BCUV-00000002 2019-1590000-BCUV-
1409 වෙනත්		800,000	800,000	-		
එකතුව (ඈ)		**2,700,000**	**2,305,400**	**(394,600)**		
අනෙකුත් භාණ්ඩ හා සේවා සඳහා මුළු වියදම (අ+ආ+ඇ+ඈ)		**15,080,000**	**13,146,900**	**(1,933,100)**		
වැඩසටහන (1) මෙහෙයුම් වැඩසටහන						
මුළු පුනරාවර්තන වියදම්වල එකතුව (සටහන 5-6)		**28,230,000**	**25,965,600**	**(2,264,400)**		

<u>මූලධන වියදම්</u> ව්‍යාපෘතිය 01 - අමාත්‍ය කාර්යාලය <u>වැඩසටහන (1) මෙහෙයුම් වැඩසටහන</u>						
වැය විෂය අනුව රාජ්‍ය ආයෝජන වියදම් වර්ගීකරණය සටහන - 10 මූලධන වත්කම් පුනරුත්ථාපනය හා වැඩිදියුණු කිරීම						
2001 ගොඩනැගිලි සහ ඉදිකිරීම්		100,000	100,000	-		
2002 යන්ත්‍ර හා යන්ත්‍රෝපකරණ		150,000	155,000	5,000	3	මු.රෙ. 66 2019-1590000-BCUV-00000001
2003 වාහන		1,000,000	1,000,000	-		
එකතුව (අ)		**1,250,000**	**1,255,000**	**5,000**		
සටහන - 11 මූලධන වත්කම් අත්පත් කර ගැනීම						
2102 ගෘහභාණ්ඩ හා කාර්යාලීය උපකරණ		800,000	715,000	(85,000)	(11)	මු.රෙ. 66 2019-1590000-BCUV-00000001
2103 යන්ත්‍ර හා යන්ත්‍රෝපකරණ		500,000	-	(500,000)	(100)	- එම -
එකතුව (ආ)		**1,300,000**	**715,000**	**(585,000)**		
<u>වැඩසටහන (1) මෙහෙයුම් වැඩසටහන</u> රාජ්‍ය ආයෝජනයන්හි මුළු වියදම (අ+ආ)		**2,550,000**	**1,970,000**	**(580,000)**		
මුළු වියදම්වල එකතුව (සටහන 5-15)		**30,780,000**	**27,935,600**	**(2,844,400)**		

.....
ප්‍රධාන මූල්‍ය නිලධාරී/ ප්‍රධාන ගණකාධිකාරී/
අධ්‍යක්ෂ (මුදල්) /කොමසාරිස් (මුදල්)
දිනය : 2020.02.27

කුමාරසිරි පෙරේරා
ප්‍රධාන මූල්‍ය නිලධාරී
පරිසර හා වනජීවී සම්පත් අමාත්‍යාංශය
නො. 1090, ශ්‍රී ජයවර්ධනපුර මාවත,
රාජගිරිය

මූලික සහ සංශෝධිත වියදම් ඇස්තමේන්තු අතර විචලතාව පැහැදිලි කිරීම

වියදම් ශීර්ෂ අංකය : 159

අමාත්‍යාංශය : සංචාරක සංවර්ධන, වනජීවී හා ක්‍රිස්තියානි ආගමික කටයුතු අමාත්‍යාංශය

රු.

වැය විෂයය	විස්තරය	මූලික වියදම් ඇස්තමේන්තුව රු.	සංශෝධිත වියදම් ඇස්තමේන්තුව රු.	වෙනස	වෙනස මූලික වියදම් ඇස්තමේන්තුවේ % ලෙස	වෙනස්කම්වලට හේතු
<u>පුනරාවර්තන වියදම්</u>						
<u>වැඩසටහන (1) මෙහෙයුම් වැඩසටහන</u>						
ව්‍යාපෘතිය 02 - පරිපාලන හා ආයතන සේවා -සංචාරක සංවර්ධන						
සටහන - 5 - වැය විෂය අනුව වර්ගීකරණය කරන ලද වැටුප්, වේතන සහ අනෙකුත් සේවක ප්‍රතිලාභ						
<u>පුද්ගල සඤ්ඤක</u>						
1001 වැටුප් හා වේතන		31,500,000	34,379,500	2,879,500	9	ඉ.රෙ. 66 2019-1590000-BCUV-00000003
1002 අතිකාල හා නිවාඩු දින වැටුප්		1,000,000	2,063,000	1,063,000	106	- එම -
1003 වෙනත් දීමනා		9,000,000	12,682,000	3,682,000	41	- එම -
		41,500,000	**49,124,500**	**7,624,500**		
සටහන - 6 - වැය විෂය අනුව වර්ගීකරණය කරන ලද අනෙකුත් භාණ්ඩ හා සේවා						
<u>ගමන් වියදම්</u>						
1101 දේශීය		300,000	634,600	334,600	112	ඉ.රෙ. 66 2019-1590000-BCUV-00000003
1102 විදේශීය		3,000,000	2,740,000	(260,000)	(9)	- එම -
එකතුව (අ)		**3,300,000**	**3,374,600**	**74,600**		
<u>සැපයීම්</u>						
1201 ලිපිද්‍රව්‍ය හා කාර්යාලීය අවශ්‍යතා		1,000,000	1,497,000	497,000	50	ඉ.රෙ. 66 2019-1590000-BCUV-00000003
1202 ඉන්ධන		3,000,000	3,757,000	757,000	25	- එම -
1203 ආහාර පාන හා නිල ඇඳුම්		50,000	28,000	(22,000)	(44)	- එම -
එකතුව (ආ)		**4,050,000**	**5,282,000**	**1,232,000**		

පවත්න වියදම්						
1301 වාහන		4,500,000	3,477,000	(1,023,000)	(23)	ඉ.රෙ. 66 2019-1590000-BCUV-00000003
1302 යන්ත්‍ර සහ යන්ත්‍රෝපකරණ		200,000	480,500	280,500	140	- එම -
1303 ගොඩනැගිලි සහ ඉදිකිරීම්		500,000	120,000	(380,000)	(76)	- එම -
එකතුව (ඇ)		**5,200,000**	**4,077,500**	**(1,122,500)**		
සේවා						
1401 ප්‍රවාහන		3,000,000	4,104,000	1,104,000	37	ඉ.රෙ. 66 2019-1590000-BCUV-00000003
1402 තැපැල් හා සන්නිවේදන		1,500,000	1,914,500	414,500	28	- එම -
1403 විදුලිය හා ජලය		700,000	982,000	282,000	40	- එම -
1404 බදු කුලී සහ පළාත් පාලන ආයතන බදු		31,000,000	31,590,000	590,000	2	- එම -
1408 මෙහෙයුම් කල්බදු ක්‍රමයට ප්‍රසම්පාදිත වාහන සඳහා වාරික ගෙවීම්		8,000,000	7,380,000	(620,000)	(8)	- එම -
1409 වෙනත්		2,500,000	2,165,000	(335,000)	(13)	- එම -
එකතුව (ඇ)		**46,700,000**	**48,135,500**	**1,435,500**		
අනෙකුත් භාණ්ඩ හා සේවා සඳහා මුළු වියදම් (අ+ආ+ඇ+ඈ)		**59,250,000**	**60,869,600**	**1,619,600**		
සටහන - 7 - වැය විෂය අනුව වර්ගීකරණය කරන ලද මාරුකිරීම්, ප්‍රදානයන් සහ සහනාධාර						
මාරුකිරීම්						
1506 රජයේ සේවකයන් සඳහා දේපළ ණය පොලී		350,000	300,000	(50,000)	(14)	ඉ.රෙ. 66 2019-1590000-BCUV-00000003
එකතුව		**350,000**	**300,000**	**(50,000)**		
වැඩසටහන (1) මෙහෙයුම් වැඩසටහන						
මුළු සුනාරංචර්තන වියදම්වල එකතුව (සටහන 5-7)		**101,100,000**	**110,294,100**	**9,194,100**		

මූලධන වියදම්						
වැඩසටහන (1) මෙහෙයුම් වැඩසටහන						
ව්‍යාපෘතිය 02 - පරිපාලන හා ආයතන සේවා -සංචාරක සංවර්ධන						
වැය විෂය අනුව රාජ්‍ය ආයෝජන වියදම් වර්ගීකරණය සටහන - 10 මූලධන වත්කම් පුනරුත්පාදනය හා වැඩිදියුණු කිරීම						
2001 ගොඩනැගිලි සහ ඉදිකිරීම්		300,000	491,000	191,000	64	මු.රෙ. 66 2019-1590000-BCUV-00000001
2002 යන්ත්‍ර හා යන්ත්‍රෝපකරණ		150,000	153,800	3,800	3	- එම -
2003 වාහන		1,000,000	1,000,000	-	0	
එකතුව (අ)		**1,450,000**	**1,644,800**	**194,800**		
සටහන - 11 මූලධන වත්කම් අත්පත් කර ගැනීම						
2102 ගෘහභාණ්ඩ හා කාර්යාලීය උපකරණ		2,000,000	1,805,200	(194,800)	(10)	මු.රෙ. 66 2019-1590000-BCUV-00000001
එකතුව (ආ)		**2,000,000**	**1,805,200**	**(194,800)**		
සටහන - 14 හැකියා වර්ධනය						
2401 කාර්ය මණ්ඩල පුහුණු		2,500,000	3,080,000	580,000	23	මු.රෙ. 66 2019-1590000-BCUV-00000001
එකතුව (ඉ)		**2,500,000**	**3,080,000**	**580,000**		
වැඩසටහන (1) මෙහෙයුම් වැඩසටහන රාජ්‍ය ආයෝජනයන්හි මුළු වියදම (අ+ආ+ඉ)		5,950,000	6,530,000	580,000		
මුළු වියදම්වල එකතුව (සටහන 5-14)		107,050,000	116,824,100	9,774,100		

.....

ප්‍රධාන මූල්‍ය නිලධාරි/ ප්‍රධාන ගණකාධිකාරි/
අධ්‍යක්ෂ (මුදල්) /කොමසාරිස් (මුදල්)
දිනය : 2020.02.27

කුමාරසිරි පෙරේරා
ප්‍රධාන මූල්‍ය නිලධාරි
පරිසර හා වනජීව සම්පත් අමාත්‍යාංශය
නො. 1090, ශ්‍රී ජයවර්ධනපුර මාවත,
රාජගිරිය

මූලික වියදම් ඇස්තමේන්තුව සහ සංශෝධිත වියදම් ඇස්තමේන්තුව අතර විචලතාව පැහැදිලි කිරීම

වියදම් ශීර්ෂ අංකය :159

අමාත්‍යාංශයේ නම :සංචාරක සංවර්ධන,වනජීවී හා ක්‍රිස්තියානි ආගමික කටයුතු අමාත්‍යාංශය

රු.

වැය විෂයය	විස්තරය	මූලික වියදම් ඇස්තමේන්තුව රු.	සංශෝධිත වියදම් ඇස්තමේන්තුව රු.	වෙනස	වෙනස මූලික වියදම් ඇස්තමේන්තුවේ % ලෙස	වෙනස්කම්වලට හේතු
<u>පුනරාවර්තන වියදම්</u>						
<u>වැටුපවගා (1) මෙහෙයුම් වැටුපවගා</u>						
වගකීම 03 - පරිපාලන හා ආයතන සේවා -වනජීවී						
සටහන - 5 - වැය විෂය අනුව වර්ගීකරණය කරන ලද වැටුප්, වේතන සහ අනෙකුත් සේවක ප්‍රතිලාභ						
<u>මුද්‍රාව සහිතව</u>						
1001 වැටුප් හා වේතන		46,000,000	39,100,000	(6,900,000)	(15)	ඇස්තමේන්තු සකස්කරන අවස්ථාවේදී තිබූ අමාත්‍යාංශයේ විෂය කොටස් ඉවත්වීම හා නව විෂය කොටස් එකතු කිරීම නිසා එම තත්වය සලකා ප්‍රතිපාදන ලබා දීම
1002 අතිකාල හා නිවාඩු දින වැටුප්		3,000,000	4,100,000	1,100,000	37	- එම -
1003 වේතන් දීමනා		12,000,000	14,100,000	2,100,000	18	- එම -
		61,000,000	**57,300,000**	**(3,700,000)**		
සටහන - 6 - වැය විෂය අනුව වර්ගීකරණය කරන ලද අනෙකුත් භාණ්ඩ හා සේවා						
<u>ගමන් වියදම්</u>						
1101 දේශීය		750,000	901,000	151,000	20	- එම -
1102 විදේශීය		1,000,000	5,920,000	4,920,000	492	- එම -
එකතුව (අ)		**1,750,000**	**6,821,000**	**5,071,000**		
<u>සැපයීම්</u>						
1201 ලිපිද්‍රව්‍ය හා කාර්යාලීය අවශ්‍යතා		2,000,000	2,953,500	953,500	48	- එම -
1202 ඉන්ධන		3,900,000	6,400,000	2,500,000	64	- එම -
1203 ආහාර පාන හා නිල ඇඳුම්		100,000	36,000	(64,000)	(64)	- එම -
1204 වෛද්‍ය සැපයීම		–				
1205 වේතන්		600,000	785,000	185,000	31	- එම -
එකතුව (ආ)		**6,600,000**	**10,174,500**	**3,574,500**		
<u>තවත්තු වියදම්</u>						
1301 වාහන		4,000,000	5,200,000	1,200,000	30	- එම -

මූලික වියදම් ඇස්තමේන්තුව සහ සංශෝධිත වියදම් ඇස්තමේන්තුව අතර විචලතාව පැහැදිලි කිරීම

වියදම් කිරීම අංකය :159

අමාත්‍යාංශයේ නම :සංචාරක සංවර්ධන,වනජීවී හා ක්‍රිස්තියානි ආගමික කටයුතු අමාත්‍යාංශය

රු.

වැය විෂයය	විස්තරය	මූලික වියදම් ඇස්තමේන්තුව රු.	සංශෝධිත වියදම් ඇස්තමේන්තුව රු.	වෙනස	වෙනස මූලික වියදම් ඇස්තමේන්තුවේ % ලෙස	වෙනස්කම්වලට හේතු
1302 යන්ත්‍ර සහ යන්ත්‍රෝපකරණ		700,000	1,400,000	700,000	100	- එම -
1303 ගොඩනැගිලි සහ ඉදිකිරීම		100,000	25,000	(75,000)	(75)	- එම -
එකතුව (ඇ)		**4,800,000**	**6,625,000**	**1,825,000**		
<u>සේවා</u>						
1401 ප්‍රවාහන		5,000,000	5,750,000	750,000	15	- එම -
1402 තැපැල් හා සන්නිවේදන		2,100,000	1,900,000	(200,000)	(10)	- එම -
1403 විදුලිය හා ජලය		200,000	50,000	(150,000)	(75)	- එම -
1404 බදු කුලී සහ පළාත් පාලන ආයතන බදු		27,000,000	16,650,000	(10,350,000)	(38)	- එම -
1405 වෙනත්						
1406 කල්බදු වාහන සඳහා පොලී ගෙවීම්						
1407 රාජ්‍ය ආයෝජන සවස්වාගෙන යාමේ පිරිවැය						
1408 මෙහෙයුම් කල්බදු යටතේ මිලදීගත් වාහන සඳහා කල්බදු වාරික						
1409 වෙනත්		2,000,000	1,000,000	(1,000,000)	(50)	- එම -
එකතුව (ඈ)		**36,300,000**	**25,350,000**	**(10,950,000)**		
අනෙකුත් භාණ්ඩ හා සේවා සඳහා මුළු වියදම් (අ+ආ+ඇ+ඈ)		**49,450,000**	**48,970,500**	**(479,500)**		
සටහන - 7 - වැය විෂය අනුව වර්ගීකරණය කරන ලද මාරුකිරීම්, ප්‍රදානයන් සහ සහනාධාර						
<u>මාරුකිරීම්</u>						
1501 ප්‍රශාසාධන වැඩසටහන්						
1502 විශ්‍රාමික ප්‍රතිලාභ						
1503 රාජ්‍ය ආයතන						
1504 සංවර්ධන සහනාධාර						
1505 සම්මාදම් සහ දායක මුදල්						

මූලික වියදම් ඇස්තමේන්තුව සහ සංශෝධිත වියදම් ඇස්තමේන්තුව අතර විචලතාව පැහැදිලි කිරීම

වියදම් කිරීම අංකය :159

අමාත්‍යාංශයේ නම :සංචාරක සංවර්ධන,වනජීවී හා ක්‍රිස්තියානි ආගමික කටයුතු අමාත්‍යාංශය

රු.

වැය විෂයය	විස්තරය	මූලික වියදම් ඇස්තමේන්තුව රු.	සංශෝධිත වියදම් ඇස්තමේන්තුව රු.	වෙනස	වෙනස මූලික වියදම් ඇස්තමේන්තුවේ % ලෙස	වෙනස්කම්වලට හේතු
1506 රජයේ සේවකයන් සඳහා දේපළ ණය පොලී		500,000	393,000	(107,000)	(21)	- එම -
1507 පළාත් සභා සඳහා දායකත්වය						
1508 වෙනත්						
1509 හදිසි අවශ්‍යතා අරමුදලට දායකත්වය						
එකතුව		500,000	393,000	(107,000)		
සටහන - 8 - වැය විෂය අනුව වර්ගීකරණය කරන ලද පොලී නෙවේම						
1601 දේශීය ණය						
1602 විදේශීය ණය						
1603 භාණ්ඩාගාර බිල්පත් හා භාණ්ඩාගාර බැඳුම්කර අවමිල						
එකතුව			-			
සටහන - 9 - වැය විෂය අනුව වර්ගීකරණය කරන ලද අනෙකුත් පුනරාවර්තන වියදම්						
1701 සාධු සහ කපාහැරීම්						
1702 අනපේක්ෂිත සේවා						
1703 කාර්යාලීය භාණ්ඩ ප්‍රතිපත්තිය ක්‍රියාත්මක කිරීම		100,000	100,000	0	0	
එකතුව		100,000	100,000	0	0	
<u>වැඩසටහන (1)</u>						
මුළු පුනරාවර්තන වියදම්වල එකතුව (සටහන 5-9)		111,050,000	106,763,500	(4,286,500)		
මූලධන වියදම්						
<u>වැඩසටහන (1) කේතයකින් වැඩසටහන</u>						
වගකීම 03 - පරිපාලන හා ආයතන සේවා -වනජීවී						
වැය විෂය අනුව රාජ්‍ය ආයෝජන වියදම් වර්ගීකරණය සටහන - 10 මූලධන වත්කම් පුනරුත්පාදනය හා වැඩිදියුණු කිරීම						
2001 ගොඩනැගිලි සහ ඉදිකිරීම්		1,000,000	1,000,000	0	0	

මූලික වියදම් ඇස්තමේන්තුව සහ සංශෝධිත වියදම් ඇස්තමේන්තුව අතර විචලතාව පැහැදිලි කිරීම

වියදම් ශීර්ෂ අංකය :159

අමාත්‍යාංශයේ නම :සංචාරක සංවර්ධන,වනජීවී හා ක්‍රීස්තියානි ආගමික කටයුතු අමාත්‍යාංශය

රු.

විය විෂයය	විස්තරය	මූලික වියදම් ඇස්තමේන්තුව රු.	සංශෝධිත වියදම් ඇස්තමේන්තුව රු.	වෙනස	වෙනස මූලික වියදම් ඇස්තමේන්තුවේ % ලෙස	වෙනස්කම්වලට හේතු
2002 යන්ත්‍ර හා යන්ත්‍රෝපකරණ		500,000	500,000	0	0	
2003 වාහන		2,400,000	4,500,000	2,100,000	88	- එම -
එකතුව (අ)		3,900,000	6,000,000	2,100,000		
2101 වාහන						
2102 කාර්යාලීය හා කාර්යාලීය උපකරණ		1,500,000	1,500,000	0	0	
2103 යන්ත්‍ර හා යන්ත්‍රෝපකරණ						
2104 ගොඩනැගිලි සහ ඉදිකිරීම්						
2105 ඉඩම් සහ ඉඩම් වැඩිදියුණු කිරීම්						
2106 මූලධනය සංවර්ධනය						
2108 කල්බදු වාහන සඳහා කය මුදල ආපසු ගෙවීම්						
එකතුව (ආ)		1,500,000	1,500,000	0		
කවහන -12 ප්‍රාග්ධන මාරු කිරීම්						
2201 රාජ්‍ය ආයතන						
2202 සංවර්ධන සහායන්						
2203 පළාත් සභා සඳහා දායකත්වය						
2204 විදේශයන්ට මාරු කිරීම්						
2205 රාජ්‍ය නොවන ආයතනවලට ප්‍රාග්ධන ප්‍රදාන						
එකතුව (ඇ)						
කවහන - 13 මූල්‍ය වත්කම් අත්පත් කර ගැනීම						
2301 කිසිකම් දායක මුදල්						

මූලික වියදම් ඇස්තමේන්තුව සහ සංශෝධිත වියදම් ඇස්තමේන්තුව අතර විචලතාව පැහැදිලි කිරීම

වියදම් කිරීම අංකය :159

අමාත්‍යාංශයේ නම :සංචාරක සංවර්ධන,වනජීවී හා ක්‍රීස්තියානි ආගමික කටයුතු අමාත්‍යාංශය

රු.

විය විෂයය	විස්තරය	මූලික වියදම් ඇස්තමේන්තුව රු.	සංශෝධිත වියදම් ඇස්තමේන්තුව රු.	වෙනස	වෙනස මූලික වියදම් ඇස්තමේන්තුවේ % ලෙස	වෙනස්කම්වලට හේතු
2302 ණය දීම						
එකතුව (ආ)						
සටහන - 14 හැකියා වර්ධනය						
2401 කාර්ය මණ්ඩල පුහුණු		1,000,000	1,000,000	0	0	
එකතුව (ඉ)		1,000,000	1,000,000	0		
සටහන - 15 වෙනත් මූලධන වියදම්						
2501 ප්‍රතිව්‍යුහගතකරණය						
2502 ආයෝජන						
2503 අනපේක්ෂිත සේවා						
2504 සලාක් සහා සඳහා දායකත්වය						
2505 ප්‍රකාශනය සැකසීම						
2506 යටිතල පහසුකම් සංවර්ධනය						
2507 පරිශේෂණ සහ සංවර්ධන						
2509 වෙනත්		400,000,000	400,000,000	0	0	
එකතුව (ඊ)		400,000,000	400,000,000	0		
<u>වැඩසටහන (1)</u> රාජ්‍ය ආයෝජනයන්හි මුළු වියදම (අ+ආ+ඇ+ඇ+ඉ+ඊ)		406,400,000	408,500,000	2,100,000		
මුළු වියදම්වල එකතුව (සටහන 5-15)		517,450,000	515,263,500	(2,186,500)		

ප්‍රධාන මූල්‍ය නිලධාරී

දිනය : 2020.02.27

කුමාරසිරි පෙරේරා
ප්‍රධාන මූල්‍ය නිලධාරී
පරිසර හා වනජීව සම්පත් අමාත්‍යාංශය
නො. 1090, ශ්‍රී ජයවර්ධනපුර මාවත
රාජගිරිය

62.

මූලික සහ සංශෝධිත වියදම් ඇස්තමේන්තු අතර විචලතාව පැහැදිලි කිරීම

වියදම් ශීර්ෂ අංකය : 159

අමාත්‍යාංශය :සංචාරක සංවර්ධන, වනජීවී හා ක්‍රිස්තියානි ආගමික කටයුතු අමාත්‍යාංශය

රු.

වැය විෂයය	විස්තරය	මූලික වියදම් ඇස්තමේන්තුව රු.	සංශෝධිත වියදම් ඇස්තමේන්තුව රු.	වෙනස	වෙනස මූලික වියදම් ඇස්තමේන්තුවේ % ලෙස	වෙනස්කම්වලට හේතු
<u>පුනරාවර්තන වියදම්</u>						
<u>වැඩසටහන (1) මෙහෙයුම් වැඩසටහන</u>						
ව්‍යාපෘතිය 11 - රාජ්‍ය අමාත්‍ය කාර්යාලය						
සටහන - 5 - වැය විෂය අනුව වර්ගීකරණය කරන ලද වැටුප්, වේතන සහ අනෙකුත් සේවක ප්‍රතිලාභ						
<u>පුද්ගල පඩිනඩි</u>						
1001 වැටුප් හා වේතන		7,800,000	7,886,000	86,000	1	ඉ.රෙ. 66 2019-1590000-BCUV-00000002
1002 අතිකාල හා නිවාඩු දින වැටුප්		3,000,000	1,948,000	(1,052,000)	(35)	ඉ.රෙ. 66 2019-1590000-BCUV-00000003
1003 වෙනත් දීමනා		2,200,000	2,898,500	698,500	32	ඉ.රෙ. 66 2019-1590000-BCUV-00000002
		13,000,000	**12,732,500**	**(267,500)**		
සටහන - 6 - වැය විෂය අනුව වර්ගීකරණය කරන ලද අනෙකුත් භාණ්ඩ හා සේවා						
<u>ගමන් වියදම්</u>						
1101 දේශීය		700,000	1,070,000	370,000	53	ඉ.රෙ. 66 2019-1590000-BCUV-00000002
1102 විදේශීය		1,500,000	630,000	(870,000)	(58)	ඉ.රෙ. 66 2019-1590000-BCUV-00000003
එකතුව (අ)		**2,200,000**	**1,700,000**	**(500,000)**		

සැපයීම්						
1201 ලිපිද්‍රව්‍ය හා කාර්යාලීය අවශ්‍යතා		800,000	964,000	164,000	21	ඉ.රෙ. 66 2019-1590000-BCUV-00000002
1202 ඉන්ධන		4,800,000	3,557,000	(1,243,000)	(26)	ඉ.රෙ. 66 2019-1590000-BCUV-00000003
1203 ආහාර පාන හා නිල ඇඳුම්		100,000	-	(100,000)	(100)	- එම -
එකතුව (ආ)		**5,700,000**	**4,521,000**	**(1,179,000)**		
ප්‍රවාහන වියදම්						
1301 වාහන		4,000,000	2,737,000	(1,263,000)	(32)	ඉ.රෙ. 66 2019-1590000-BCUV-00000003
1302 යන්ත්‍ර සහ යන්ත්‍රෝපකරණ		50,000	50,000	-	0	
1303 ගොඩනැගිලි සහ ඉදිකිරීම්		100,000	35,000	(65,000)	(65)	ඉ.රෙ. 66 2019-1590000-BCUV-00000003
එකතුව (ඇ)		**4,150,000**	**2,822,000**	**(1,328,000)**		
සේවා						
1401 ප්‍රවාහන		100,000	-	(100,000)	(100)	ඉ.රෙ. 66 2019-1590000-BCUV-00000003
1402 තැපැල් හා සන්නිවේදන		1,250,000	416,000	(834,000)	(67)	- එම -
1403 විදුලිය හා ජලය		50,000	50,000	-	0	
1404 බදු කුලී සහ පළාත් පාලන ආයතන බදු		600,000	770,000	170,000	28	ඉ.රෙ. 66 2019-1590000-BCUV-00000002
1409 වෙනත්		880,000	175,300	(704,700)	(80)	ඉ.රෙ. 66 2019-1590000-BCUV-00000002 2019-1590000-BCUV-00000003
එකතුව (ඈ)		**2,880,000**	**1,411,300**	**(1,468,700)**		
අනෙකුත් භාණ්ඩ හා සේවා සඳහා මුළු වියදම් (අ+ආ+ඇ+ඈ)		14,930,000	10,454,300	(4,475,700)		
වැඩසටහන (I) අමතරයුතු වැඩසටහන මුළු පුනරාවර්තන වියදම්වල එකතුව (සටහන 5-6)		27,930,000	23,186,800	(4,743,200)		

මූලධන වියදම්						
<u>වැඩසටහන (1) අමතරයුම් වැඩසටහන</u> ව්‍යාපෘතිය 11 - රාජ්‍ය අමාත්‍ය කාර්යාලය වැය විෂය අනුව රාජ්‍ය ආයෝජන වියදම් වර්ගීකරණය						
සටහන - 10 මූලධන වත්කම් පුනරුත්ථාපනය හා වැඩිදියුණු කිරීම						
2001 ගොඩනැගිලි සහ ඉදිකිරීම		100,000	100,000	-	0	
2002 යන්ත්‍ර හා යන්ත්‍රෝපකරණ		50,000	121,000	71,000	142	මු.රෙ. 66
2003 වාහන		1,000,000	1,000,000	-	0	
එකතුව (අ)		**1,150,000**	**1,221,000**	**71,000**		
සටහන - 11 මූලධන වත්කම් අත්පත් කර ගැනීම						
2102 ගෘහභාණ්ඩ හා කාර්යාලීය උපකරණ		500,000	429,000	(71,000)	(14)	මු.රෙ. 66
2103 යන්ත්‍ර හා යන්ත්‍රෝපකරණ		500,000	500,000	-	0	
එකතුව (ආ)		**1,000,000**	**929,000**	**(71,000)**		
<u>වැඩසටහන (1) අමතරයුම් වැඩසටහන</u> රාජ්‍ය ආයෝජනයන්හි මුළු වියදම (අ+ආ)		2,150,000	2,150,000	-		
මුළු වියදම්වල එකතුව (සටහන 5-11)		30,080,000	25,336,800	(4,743,200)		

.....
ප්‍රධාන මූල්‍ය නිලධාරී/ ප්‍රධාන ගණකාධිකාරී/
අධ්‍යක්ෂ (මුදල්) /කොමසාරිස් (මුදල්)
දිනය : 2020 - 02 - 27

කුමාරසිරි පෙරේරා
ප්‍රධාන මූල්‍ය නිලධාරී
පරිසර හා වනජීව සම්පත් අමාත්‍යාංශය
නො. 1090, ශ්‍රී ජයවර්ධනපුර මාවත,
රාජගිරිය

වැඩසටහන් අනුව වියදම් මූල්‍යකරණ සාරාංශය

අමාත්‍යාංශය : සංචාරක සංවර්ධන, වනජීවී හා ක්‍රිස්තියානි ආගමික කටයුතු අමාත්‍යාංශය
වියදම් ශීර්ෂ අංකය : 159

	මූල්‍යකරණය	වැඩසටහන 01*		වැඩසටහන 02*		මුළු එකතුව		
සංකේතය	සංකේත විස්තරය	ශුද්ධ ප්‍රතිපාදනය **	සත්‍ය වියදම	ශුද්ධ ප්‍රතිපාදනය **	සත්‍ය වියදම	ශුද්ධ ප්‍රතිපාදනය **	සත්‍ය වියදම	වියදමේ ප්‍රතිශතය ***
		1	2	3	4	5	6	(6÷5)X100
		රු.	රු.	රු.	රු.	රු.	රු.	%
11	දේශීය අරමුදල්	685,360,000	445,588,760	408,000,000	189,906,688	1,093,360,000	635,495,448	58
12	විදේශ ණය			1,000,000	-	1,000,000		
13	විදේශ ප්‍රදාන			24,000,000	-	24,000,000		
14	ප්‍රතිපූර්ණය කරනු ලබන විදේශ ණය							
15	ප්‍රතිපූර්ණය කරනු ලබන විදේශ ප්‍රදාන							
16	ප්‍රතිපාර්ශවීය අරමුදල්							
17	විදේශ මූල්‍යකරණය ආශ්‍රිත පිරිවැය			50,000,000	-	50,000,000		
18	විදේශීය මූල්‍යයනය ආශ්‍රිත දේශීය සම මූල්‍යනය							
21	විශේෂ නීති සේවා							
	එකතුව	**685,360,000**	**445,588,760**	**483,000,000**	**189,906,688**	**1,168,360,000**	**635,495,448**	**54**

* ඒසීඒ- 2 (v) අනුව එක් එක් වැඩසටහන් යටතේ ඇති අගයන් ඇතුළත් කරන්න
** ඒසීඒ- 2 හි 4 වන තීරුවට යොමුගත ප්‍රතිපාදන
*** දශමස්ථාන රහිතව % සඳහන් කරන්න

.....
ප්‍රධාන මූල්‍ය නිලධාරි/ ප්‍රධාන ගණකාධිකාරි/
අධ්‍යක්ෂ (මුදල්) /කොමසාරිස් (මුදල්)
දිනය : 2020.02.27

කුමාරසිරි පෙරේරා
ප්‍රධාන මූල්‍ය නිලධාරි
පරිසර හා වනජීවී සම්පත් අමාත්‍යාංශය
අංක. 1090, ශ්‍රී ජයවර්ධනපුර මාවත,
රාජගිරිය

මූලික සහ සංශෝධිත වියදම් ඇස්තමේන්තු අතර විචලතාව පැහැදිලි කිරීම

වියදම් ශීර්ෂ අංකය : 159

අමාත්‍යාංශය :සංචාරක සංවර්ධන, වනජීවී හා ක්‍රිස්තියානි ආගමික කටයුතු අමාත්‍යාංශය

රු.

වැය විෂයය	විස්තරය	මූලික වියදම් ඇස්තමේන්තුව රු.	සංශෝධිත වියදම් ඇස්තමේන්තුව රු.	වෙනස	වෙනස මූලික වියදම් ඇස්තමේන්තුවේ % ලෙස	වෙනස්කම්වලට හේතු
<u>මූලධන වියදම්</u>						
<u>වැඩසටහන (2) සංවර්ධන වැඩසටහන</u>						
ව්‍යාපෘතිය 11 - සංචාරක ප්‍රවර්ධනය						
වැය විෂය අනුව රාජ්‍ය ආයෝජන වියදම් වර්ගීකරණය සටහන -12 ප්‍රාග්ධන මාරුකිරීම්						
2202 සංවර්ධන සහායන්		168,000,000	168,000,000	-	-	
2205 රාජ්‍ය නොවන ආයතන සඳහා ප්‍රාග්ධන ප්‍රදානයන්		24,000,000	24,000,000	-	-	
2205 රාජ්‍ය නොවන ආයතන සඳහා ප්‍රාග්ධන ප්‍රදානයන්		50,000,000	50,000,000	-	-	
එකතුව (ඇ)		**242,000,000**	**242,000,000**	-	-	
සටහන - 15 වෙනත් මූලධන වියදම්						
2506 යටිතල පහසුකම් සංවර්ධනය		240,000,000	240,000,000	-	-	
2506 යටිතල පහසුකම් සංවර්ධනය		1,000,000	1,000,000	-	-	
එකතුව (ඊ)		**241,000,000**	**241,000,000**	-	-	
<u>වැඩසටහන (2)</u> රාජ්‍ය ආයෝජනයන්හි මුළු වියදම (ඇ+ඊ)		**483,000,000**	**483,000,000**	-	-	
මුළු වියදම්වල එකතුව (සටහන 12-15)		**483,000,000**	**483,000,000**	-	-	

.....

ප්‍රධාන මූල්‍ය නිලධාරි/ ප්‍රධාන ගණකාධිකාරි/

දිනය : 2020.02.27

කුමාරසිරි පෙරේරා
ප්‍රධාන මූල්‍ය නිලධාරි
පරිසර හා වනජීවී සම්පත් අමාත්‍යාංශය
නො. 1090, ශ්‍රී ජයවර්ධනපුර මාවත,
රාජගිරිය

ඒසිඒ- 2(v)

එක් එක් වැඩසටහන් යටතේ ව්‍යාපෘති අනුව වියදම් මූල්‍යකරණය

(වැඩසටහනක ව්‍යාපෘති අනුව මූලධන වියදම් හා පුනරාවර්තන වියදම්වල මූල්‍යකරණය)

අමාත්‍යාංශය : සංචාරක සංවර්ධන, වනජීව හා ක්‍රිස්තියානි ආගමික කටයුතු අමාත්‍යාංශය
වියදම් ශීර්ෂ අංකය : 159
වැඩසටහන් අංකය හා නාමය : වැඩසටහන (2) සංවර්ධන වැඩසටහන

මූල්‍යකරණය		ව්‍යාපෘති 1		ව්‍යාපෘති 2		ව්‍යාපෘති 3		වැඩසටහනේ එකතුව/පිටුවේ එකතුව*	
සංකේතය	සංකේත විස්තරය	ශුද්ධ ප්‍රතිපාදනය	සත්‍ය වියදම	ශුද්ධ ප්‍රතිපාදනය	සත්‍ය වියදම	ශුද්ධ ප්‍රතිපාදනය	සත්‍ය වියදම	ශුද්ධ ප්‍රතිපාදනය	සත්‍ය වියදම
		රු.	රු.	රු.	රු.	රු.	රු.	රු.	රු.
11	දේශීය අරමුදල්	-	-	-	-	408,000,000	189,906,688	408,000,000	189,906,688
12	විදේශ ණය	-	-	-	-	1,000,000		1,000,000	
13	විදේශ ප්‍රදාන	-	-	-	-	24,000,000		24,000,000	
14	ප්‍රතිපූර්ණය කරනු ලබන විදේශ ණය								
15	ප්‍රතිපූර්ණය කරනු ලබන විදේශ ප්‍රදාන								
16	ප්‍රතිපාර්ශවීය අරමුදල්								
17	විදේශ මූල්‍යකරණය ආශ්‍රිත පිරිවැය	-	-	-	-	50,000,000		50,000,000	
18	විදේශීය මූල්‍යයනය ආශ්‍රිත දේශීය සම මූල්‍යනය								
21	විශේෂ නීති සේවා								
	එකතුව					**483,000,000**	**189,906,688**	**483,000,000**	**189,906,688**

*වැඩසටහනක් වෙනුවෙන් අතිරේක පිටු එකතු කරන්නේ නම් අවසාන පිටුවේ එකතුව මුළු වැඩසටහනේ එකතුව විය යුතු ය.

.....
ප්‍රධාන මූල්‍ය නිලධාරි/ ප්‍රධාන ගණකාධිකාරි/
අධ්‍යක්ෂ (මුදල්) /කොමසාරිස් (මුදල්)
දිනය : 2020 . 02 . 27

කුමාරසිරි පෙරේරා
ප්‍රධාන මූල්‍ය නිලධාරි
පරිසර හා වනජීව සම්පත් අමාත්‍යාංශය
නො. 1090, ශ්‍රී ජයවර්ධනපුර මාවත,
රාජගිරිය

ඒසිඒ- 2(v)

එක් එක් වැඩසටහන් යටතේ ව්‍යාපෘති අනුව වියදම් මූල්‍යකරණය

(වැඩසටහනක ව්‍යාපෘති අනුව මූලධන වියදම් හා පුනරාවර්තන වියදම්වල මූල්‍යකරණය)

අමාත්‍යාංශය :සංචාරක සංවර්ධන, වනජීවී හා ක්‍රිස්තියානි ආගමික කටයුතු අමාත්‍යාංශය
වියදම් ශීර්ෂ අංකය : 159
වැඩසටහන් අංකය හා නාමය : වැඩසටහන (1) මෙහෙයුම් වැඩසටහන

මූල්‍යකරණය		ව්‍යාපෘති 1		ව්‍යාපෘති 2		ව්‍යාපෘති 3		ව්‍යාපෘති 11		වැඩසටහනේ එකතුව/පිටුවේ එකතුව*	
සංකේතය	සංකේත විස්තරය	ඉද්ධ ප්‍රතිපාදනය	සත්‍ය වියදම	ඉද්ධ ප්‍රතිපාදනය	සත්‍ය වියදම	ඉද්ධ ප්‍රතිපාදනය	සත්‍ය වියදම	ඉද්ධ ප්‍රතිපාදනය	සත්‍ය වියදම	ඉද්ධ ප්‍රතිපාදනය	සත්‍ය වියදම
		රු.	රු.	රු.	රු.	රු.	රු.	රු.	රු.	රු.	රු.
11	දේශීය අරමුදල්	27,935,600	27,130,093	116,824,100	116,408,996	515,263,500	277,688,220	25,336,800	24,361,451	685,360,000	445,588,760
12	විදේශ ණය										
13	විදේශ ප්‍රදාන										
14	ප්‍රතිපූර්ණය කරනු ලබන විදේශ ණය										
15	ප්‍රතිපූර්ණය කරනු ලබන විදේශ ප්‍රදාන										
16	ප්‍රතිපාර්ශවීය අරමුදල්										
17	විදේශ මූල්‍යකරණය ආශ්‍රිත පිරිවැය										
18	විදේශීය මූල්‍යයනය ආශ්‍රිත දේශීය සම මූල්‍යනය										
21	විශේෂ නීති සේවා										
	එකතුව	27,935,600	27,130,093	116,824,100	116,408,996	515,263,500	277,688,220	25,336,800	24,361,451	685,360,000	445,588,760

*වැඩසටහනක් වෙනුවෙන් අතිරේක පිටු එකතු කරන්නේ නම් අවසාන පිටුවේ එකතුව මුළු වැඩසටහනේ එකතුව විය යුතු ය.

.....
ප්‍රධාන මූල්‍ය නිලධාරි/ ප්‍රධාන ගණකාධිකාරි/
අධ්‍යක්ෂ (මුදල්) /කොමසාරිස් (මුදල්)
දිනය : 2020 · 02 · 27

කුමාරසිරි පෙරේරා
ප්‍රධාන මූල්‍ය නිලධාරි
පරිසර හා වනජීවී සම්පත් අමාත්‍යාංශය
නො. 1090, ශ්‍රී ජයවර්ධනපුර මාවත
රාජගිරිය

ඒමිත්-3

2019 දෙසැම්බර් 31 දිනට අග්‍රිම ගිණුම

අමාත්‍යාංශය : සංචාරක සංවර්ධන, වනජීව හා ක්‍රිස්තියානි ආගමික කටයුතු අමාත්‍යාංශය
විගදම කිරීම අංකය : 159

රු.

අග්‍රිම ගිණුම් අංකය	2019 ජනවාරි 01 දිනට අග්‍රිම ශේෂය 1			අග්‍රිම ලැබීම 2			අග්‍රිම සියවීම 3			2019 දෙසැම්බර් 31 දිනට අග්‍රිම ශේෂය 4			2019 දෙසැම්බර් 31 දිනට භාණ්ඩාගාර පොත් අනුව ශේෂය
	නොගිය වූ උප අග්‍රිම 1(i)	නොගිය වූ අග්‍රිම (නොගියවූ උප අග්‍රිම හැර) 1(ii)	එකතුව 1(iii)	භාණ්ඩාගාරයෙන් 2(i)	වෙනත් මූලාශ්‍රවලින් 2(ii)	එකතුව 2(iii)	විගදම මගින් 3(i)	මුදල් මගින් 3(ii)	එකතුව 3(iii)	නොගිය වූ උප අග්‍රිම ශේෂය 4(i)	නොගිය වූ අග්‍රිම ශේෂය 4(ii)	එකතුව 4(iii)	5
7002-0-0-457-0-18-0	4,923,582	-	4,923,582	-	-	-	4,923,582	-	4,923,582	-	-	-	-
7002-0-0-457-0-19-0	-	-	-	453,166,113	139,633,025	592,799,138	591,955,590	-	591,955,590	843,548	-	843,548	843,548

1. ඉහත 4 හා 5 ශේෂ අතර වෙනසට හේතු පෙන්වන්න
   (1) ප්‍රේෂණය කරන ලද නමුත් භාණ්ඩාගාර පොත්වල නොපෙනෙන 2019.12.31 දිනට මුදල් ශේෂය
   (2) වෙනත් හේතු - .....

.....
.....

නොගියවූ අග්‍රිම පිළිබඳ විස්තර පහත පරිදි වේ.

විස්තරය	මුදල	අනෙකුත් තරුණු
- ප්‍රධාන ලේකම්, දකුණු පළාත	170,600	වගුවවර්පත් ලැබී ඇත.
- මැතිවරණ දීමනා	672,948	රු.341,218.00 ක මුදල නිරවුල් කර ඇත. අනිරි මුදල වන රු.502,330.00 සඳහා වෙක්පත් ලැබිය යුතුය.
මුළු එකතුව	843,548	

ඉහත සඳහන් තොරතුරු නිවැරදි බවට සහතික කරමි.

.....
ප්‍රධාන මූල්‍ය නිලධාරි/ ප්‍රධාන ගණකාධිකාරි/
අධ්‍යක්ෂ (මුදල්) /කොමසාරිස් (මුදල්)
දිනය : 2020 - 02 - 27

කුමාරසිරි පෙරේරා
ප්‍රධාන මූල්‍ය නිලධාරි
පරිසර හා වනජීව සම්පත් අමාත්‍යාංශය
නො. 1090, ශ්‍රී ජයවර්ධනපුර මාවත,
රාජගිරිය

ඒසිඒ -4

2019 දෙසැම්බර් 31 දිනට තැන්පත් ගිණුම් පිළිබඳ ප්‍රකාශය

වියදම් ශීර්ෂ අංකය : 159

අමාත්‍යාංශය : සංචාරක සංවර්ධන, වනජීවී හා ක්‍රිස්තියානි ආගමික කටයුතු අමාත්‍යාංශය

රු.

තැන්පතු ගිණුමේ නම	තැන්පතු අංකය	2019 ජනවාරි 01 දිනට ශේෂය	වර්ෂය තුළ බැර කිරීම්	වර්ෂය තුළ හර කිරීම්	2019 දෙසැම්බර් 31 දිනට ශේෂය	2019 දෙසැම්බර් 31 දිනට භාණ්ඩාගාර පොත් අනුව ශේෂය
ටෙන්ඩර් තැන්පතු	6000-0-0-002-0-151-0	0	750	750	0	0
තෙවන පාර්ශ්වයන් වෙත නැවත ගෙවීම් කිරීම වෙනුවෙන් තාවකාලිකව රඳවාගන්නා තැන්පතු	6000-0-0-013-0-104-0	28,695	102,319,729	87,348,424	15,000,000	15,000,000
තෙවන පාර්ශ්වයන් වෙත නැවත ගෙවීම් කිරීම වෙනුවෙන් තාවකාලිකව රඳවාගන්නා තැන්පතු	6000-0-0-013-0-105-0	0	713,553	681,993	31,560	31,560
කොන්ත්‍රාත් සඳහා වූ රැඳවුම් මුදල්	6000-0-0-016-0-096-0	0	25	25	0	0
කොන්ත්‍රාත් සඳහා වූ රැඳවුම් මුදල්	6000-0-0-016-0-097-0	20,500	0	20,500	0	0
ව්‍යවස්ථාපිත ගෙවීම් වෙනුවෙන් වූ තාවකාලික රඳවා ගැනීම්	6000-0-0-018-0-100-0	0	30,875	30,875	0	0

.....

ප්‍රධාන මූල්‍ය නිලධාරි/ ප්‍රධාන ගණකාධිකාරි/
අධ්‍යක්ෂ (මුදල්) /කොමසාරිස් (මුදල්)
දිනය : 2020.02.27

කුමාරසිරි පෙරේරා
ප්‍රධාන මූල්‍ය නිලධාරි
පරිසර හා වනජීවී සම්පත් අමාත්‍යාංශය
නො. 1090, ශ්‍රී ජයවර්ධනපුර මාවත,
රාජගිරිය

ඒසිඒ- 5

2019 දෙසැම්බර් 31 දිනට අත්තිකාරම් ගිණුම

වියදම් ශීර්ෂ අංකය : 159 අමාත්‍යාංශය :සංචාරක සංවර්ධන, වනජීවී හා ක්‍රිස්තියානි ආගමික කටයුතු අමාත්‍යාංශය

රු.

අත්තිකාරම් ගිණුමේ නම	අත්තිකාරම් ගිණුම් අංකය	අත්තිකාරම් ගිණුම් සංඛ්‍යාව	2019 ජනවාරි 01 දිනට ශේෂය	වියදමෙහි උපරිම සීමා රු.12,350,000		ලැබීම්වල අවම සීමා රු. 4,400,000		හර ශේෂයන්ගේ උපරිම සීමා රු. 41,000,000	බැරකම් පිළිබඳ උපරිම සීමා රු.	2019 දෙසැම්බර් 31 දිනට භාණ්ඩාගාර පොත් අනුව ශේෂය
				වර්ෂය තුළ හර කිරීම		වර්ෂය තුළ බැර කිරීම		ශේෂය		
			(1)	(2)		(3)		4=(1)+(2)-(3)		
				මුදලින්	හරස් සටහන් මගින්	මුදලින්	හරස් සටහන් මගින්			
(1) රජයේ නිලධාරීන්ගේ අත්තිකාරම්	159011	1	9,530,158	7,929,478	11,393,257	335,293	5,477,890	23,039,710		23,039,710
	159012	1	-	-	2,086,280	-	3,394,015	(1,307,735)		(1,307,735)
එකතුව			9,530,158	7,929,478	13,479,537	335,293	8,871,905	21,731,975	-	21,731,975

.....

ප්‍රධාන මූල්‍ය නිලධාරි/ ප්‍රධාන ගණකාධිකාරි/
අධ්‍යක්ෂ (මුදල්) /කොමසාරිස් (මුදල්)
දිනය : 2020.02.27

කුමාරසිරි පෙරේරා
ප්‍රධාන මූල්‍ය නිලධාරි
පරිසර හා වනජීවී සම්පත් අමාත්‍යාංශය
නො. 1090, ශ්‍රී ජයවර්ධනපුර මාවත,
රාජගිරිය

72.

2019 දෙසැම්බර් 31 දිනට කුලී හා වැඩ අත්තිකාරම් ගිණුම

වියදම් ශීර්ෂ අංකය : 159

අමාත්‍යාංශය : සංචාරක සංවර්ධන, වනජීවී හා ක්‍රිස්තියානි ආගමික කටයුතු අමාත්‍යාංශය

අත්තිකාරම් අංකය	ව්‍යාපෘති විස්තරය	ගෙවූ දිනය	වවුචර් අංකය	ගෙවූ මුදල (රු.)	2019.01.01 දිනට ශේෂය (රු.)	2019 වර්ෂය තුළ අයකිරීම්		2019.12.31 දිනට ශේෂය (රු.)
						පෙර වර්ෂයට අදාළව	ප්‍රවර්තන වර්ෂයට අදාළව	
(1) කුලී අත්තිකාරම් උදා. 9188-250-0-1-0-1	අදාල නොවේ.	අදාල නොවේ.	අදාල නොවේ.	අදාල නොවේ.	අදාල නොවේ.	අදාල නොවේ.	අදාල නොවේ.	අදාල නොවේ.
එකතුව (අ)								
(2) වැඩ අත්තිකාරම් උදා. 9188-250-0-2-0-1								
එකතුව (ආ)								
මුළු එකතුව (අ)+(ආ)								

.....

ප්‍රධාන මූල්‍ය නිලධාරී/ ප්‍රධාන ගණකාධිකාරී/
අධ්‍යක්ෂ (මුදල්) /කොමසාරිස් (මුදල්)
දිනය : 2020.02.27

කුමාරසිරි පෙරේරා
ප්‍රධාන මූල්‍ය නිලධාරී
පරිසර හා වනජීවී සම්පත් අමාත්‍යාංශය
නො. 1090, ශ්‍රී ජයවර්ධනපුර මාවත,
රාජගිරිය

2019 දෙසැම්බර් 31 දිනට කුලී හා වැඩ අත්තිකාරම් සංචිත ගිණුම

වියදම් ශීර්ෂ අංකය : 159 අමාත්‍යාංශය : සංචාරක සංවර්ධන, වනජීවී හා ක්‍රිස්තියානි ආගමික කටයුතු අමාත්‍යාංශය

අත්තිකාරම් අංකය	ව්‍යාපෘති විස්තරය	2019.01.01 දිනට ශේෂය (රු.)	2019 වර්ෂය තුළ		2019.12.31 දිනට ශේෂය (රු.)
			අයකිරීම් (හරි)	ගෙවීම් (බැර)	
		(1)	(2)	(3)	4=1+3-(2)
(1) කුලී අත්තිකාරම් උදා. 9189-250-0-1-0-1	අදාල නොවේ.	අදාල නොවේ.	අදාල නොවේ.	අදාල නොවේ.	අදාල නොවේ.
එකතුව (අ)					
(2) වැඩ අත්තිකාරම් උදා. 9189-250-0-2-0-1					
එකතුව (ආ)					
මුළු එකතුව (අ)+(ආ)					

.....

ප්‍රධාන මූල්‍ය නිලධාරි/ ප්‍රධාන ගණකාධිකාරි/
අධ්‍යක්ෂ (මුදල්) /කොමසාරිස් (මුදල්)
දිනය : 2020 . 02 . 27

කුමාරසිරි පෙරේරා
ප්‍රධාන මූල්‍ය නිලධාරි
පරිසර හා වනජීවී සම්පත් අමාත්‍යාංශය
නො. 1090, ශ්‍රී ජයවර්ධනපුර මාවත,
රාජගිරිය

2019 දෙසැම්බර් 31 දිනට කුලී හා වැඩ අත්තිකාරම් සංචිත ගිණුම

වියදම් ශීර්ෂ අංකය : 159 අමාත්‍යාංශය : සංචාරක සංවර්ධන, වනජීවී හා ක්‍රිස්තියානි ආගමික කටයුතු අමාත්‍යාංශය

අත්තිකාරම් අංකය	ව්‍යාපෘති විස්තරය	2019.01.01 දිනට ශේෂය (රු.)	2019 වර්ෂය තුළ		2019.12.31 දිනට ශේෂය (රු.)
			අයකිරීම් (හර)	ගෙවීම් (බැර)	
		(1)	(2)	(3)	4=1+3-(2)
(1) කුලී අත්තිකාරම් උදා. 9189-250-0-1-0-1	අදාල නොවේ.	අදාල නොවේ.	අදාල නොවේ.	අදාල නොවේ.	අදාල නොවේ.
එකතුව (අ)					
(2) වැඩ අත්තිකාරම් උදා. 9189-250-0-2-0-1					
එකතුව (ආ)					
මුළු එකතුව (අ)+(ආ)					

.....

ප්‍රධාන මූල්‍ය නිලධාරි/ ප්‍රධාන ගණකාධිකාරි/
අධ්‍යක්ෂ (මුදල්) /කොමසාරිස් (මුදල්)
දිනය : 2020 . 02 . 27

කුමාරසිරි පෙරේරා
ප්‍රධාන මූල්‍ය නිලධාරි
පරිසර හා වනජීවී සම්පත් අමාත්‍යාංශය
නො. 1090, ශ්‍රී ජයවර්ධනපුර මාවත,
රාජගිරිය

මූල්‍ය නොවන වත්කම් පිළිබඳ ප්‍රකාශය - 2019

විගණක කාර්ය අංකය : 159

අමාත්‍යාංශය : සංවාරක සංවර්ධන, වනජීවී හා ක්‍රීඩාභාණ්ඩ අපනයන කටයුතු අමාත්‍යාංශය

වත්කම් කොටස වත්කම්	කේතය	(1) 2019.01.01 දිනට අගය	(2) වැඩිදියුණු 2(1) අත්කර ගැනීම් මිලදී ගැනීම් මගින්	අත්කර ගැනීම් මගින් අලෙවියෙන් ලැබෙන ලාභ වැඩිවීම්	අත්කර ගැනීම් මගින් කෙරෙන ලාභ වැඩිවීම්	2(2) අවමරණයන් විකිණීම් මගින්	අවමරණයන් මගින්	2(3) ශුද්ධ අගය 2(3)=2(1)-2(2)	(3) අවනත්වීම් අගය අවනත්වීම් ලාභ/අලාභ 3(1)	අගය අවනත්වීම් +/(-) (-)/+ 3(2)	කේතය 3(3)=3(1)+/-3(2)	2019.12.31 දිනට අගය 4=1+2(3)+ +3(3)
1 භෞතික වත්කම්	611	401,576,428	8,189,451				1,990,264	6,199,187				407,775,615
කොමසාරිසි සහ ඉදිකිරීම්	6111	1,896,350	-				1,896,350	(1,896,350)				0
නිවාස	61111											
සංචාරක නිවාස	6111103	1,896,350	0	-	-	-	1,896,350	(1,896,350)				
	උප එකතුව	1,896,350					1,896,350	(1,896,350)				0
යන්ත්‍ර හා යන්ත්‍රෝපකරණ	6112	399,680,078	8,189,451				93,914	8,095,537				407,775,615
ප්‍රවාහන උපකරණ	61121											
මෝටර් වාහන	6112101	359,130,348	6,000,000	-	-	-	-	6,000,000	-	-	-	365,130,348
	උප එකතුව	359,130,348	6,000,000	-	-	-	-	6,000,000	-	-	-	365,130,348
අවනත් යන්ත්‍ර හා උපකරණ	61122											
කාර්යාලීය උපකරණ	6112201	12,568,575	1,031,948	-	-	-	27,829	1,004,119	-	-	-	13,572,694
පරිගණක උපකරණ	6112202	20,427,026	763,360	-	-	-	25,285	738,075	-	-	-	21,165,101
විදුලි උපකරණ	6112203	938,394	25,918	-	-	-	20,000	5,918	-	-	-	944,312
යන්ත්‍රාවලිය උපකරණ	6112204	944,305	-	-	-	-	19,200	(19,200)	-	-	-	925,105
සන්නිවේදන උපකරණ	6112205	5,611,594	368,225	-	-	-	1,600	366,625	-	-	-	5,978,219
මේස, පුවරු සහ පරිනාමු	6112210	59,836	-	-	-	-		-				59,836
	උප එකතුව	40,549,730	2,189,451	-	-	-	93,914	2,095,537	-	-	-	42,645,267

සටහන මගේ වාහනය අයිතිකමය යටතේ මිලදී ගැනීම් වල ඇතුළත් රු. මි. 6 ක මුදල වර්ෂය තුළ ප්‍රාග්ධනිත කළ වත්කමකි. මිලදී ගැනීමක් නොවේ.

පාඩු හා අත්හැරීම් පිළිබඳ ප්‍රකාශය

(මු.රෙ. 106 හා මු.රෙ. 113 යටතේ වන පාඩු)

සටහන -(i)

වියදම් ශීර්ෂ අංකය : 159 අමාත්‍යාංශය : සංචාරක සංවර්ධන, වනජීවී හා ක්‍රිස්තියානි ආගමික කටයුතු අමාත්‍යාංශය

වැඩසටහන් අංකය හා නාමය : 01 සහ 02 - මෙහෙයුම් සහ සංවර්ධන වැඩසටහන

(i) වර්ෂය තුළ අලාභ අයකර ගැනීම/කපාහැරීම/අත්හැරීම පිළිබඳ ප්‍රකාශය

	අගය		සිද්ධි සංඛ්‍යාව	මුළු එකතුව (රු)
රු	25,000.00	අඩු		නැත.
රු	25,000.01	වැඩි		
	එකතුව			

අලාභයේ ස්වභාවය අනුව සිද්ධි වර්ගීකරණය	සිද්ධි සංඛ්‍යාව	අගය (රු)
1		
2		නැත.
3		
4		
එකතුව		

(ii) තවදුරටත් අයකර ගැනීමට හෝ කපා හැරීමට හෝ අත්හැරීමට ඇති පාඩු පිළිබඳ ප්‍රකාශය

	අගය		සිද්ධි සංඛ්‍යාව	මුළු එකතුව (රු)
රු	25,000.00	අඩු		නැත.
රු	25,000.01	වැඩි		
	එකතුව			

අලාභයේ ස්වභාවය අනුව සිද්ධි වර්ගීකරණය	සිද්ධි සංඛ්‍යාව	අගය (රු)
1		
2		නැත.
3		
4		
එකතුව		

(ii) අනුව කාල විශ්ලේෂණය

වසර 5 ට අඩු	සිද්ධි සංඛ්‍යාව	
	ගණන	රු
වසර 5-10	සිද්ධි සංඛ්‍යාව	
	ගණන	රු
වසර 10 ට වැඩි	සිද්ධි සංඛ්‍යාව	
	ගණන	රු

සටහන - වැය ශීර්ෂය 1701 යටතේ වර්ෂය තුළ ගිණුම්ගත කරන ලද හෝ ඉදිරි වර්ෂවලදී ගිණුම්ගත කිරීමට අපේක්ෂිත මු.රෙ. 106 යටතේ වන හානි හා මු.රෙ 113 යටතේ වන අත්හැරීම් පිළිබඳ විස්තර ඇතුළත් කළ යුතු ය.

.....

ප්‍රධාන මූල්‍ය නිලධාරි/ ප්‍රධාන ගණකාධිකාරි/
අධ්‍යක්ෂ (මුදල්) /කොමසාරිස් (මුදල්)

දිනය : 2020-02.27

කුමාරසිරි පෙරේරා
ප්‍රධාන මූල්‍ය නිලධාරි
පරිසර හා වනජීවී සම්පත් අමාත්‍යාංශය
නො. 1090, ශ්‍රී ජයවර්ධනපුර මාවත,
රාජගිරිය

පොත්වලින් කපාහැරීම පිළිබඳ ප්‍රකාශය

වියදම් ශීර්ෂ අංකය : 159 අමාත්‍යාංශය : සංචාරක සංවර්ධන, වනජීවී හා ක්‍රිස්තියානි ආගමික කටයුතු අමාත්‍යාංශය

වැඩසටහන් අංකය හා නාමය : 01 සහ 02 - මෙහෙයුම් සහ සංවර්ධන වැඩසටහන

1 **වර්ෂය තුළ සිදුවූ මු.රෙ.109 යටතේ වන පාඩු හා අත්හැරීම් පිළිබඳ ප්‍රකාශය**

	අගය	සිද්ධි සංඛ්‍යාව	වටිනාකම (රු)
(i)	රු. 25,000.00 අඩු	.....	....
(ii)	රු. 25,000.01 වැඩි	.....	.....
	එකතුව		

2 **වර්ෂය තුළ මු.රෙ. 109 යටතේ වන පොතෙන් කපා හැරීම් හා අයකර ගැනීම් පිළිබඳ ප්‍රකාශය**

අලාභයේ ස්වභාවය	ආරම්භක කපා නොහල ශේෂය රු.	අලාභයේ වටිනාකම රු.	අයකර ගැනීම් රු.	පොතෙන් කපා හල අගය රු.	කපා නොහල ඉදිරියට ගෙනයන ශේෂය රු.	පොතෙන් කපා හැරීම සඳහා වූ අනුමැතියේ යොමු අංකය
1 . වාහන අනතුරු	7,869	-	-	-	7,869	
2						
3						
4						
5						
6						
එකතුව	7,869	-	-	-	7,869	

සටහන - සටහන (i) හි ඇතුළත් ගිණුම්ගත කළ යුතු පාඩු හා අත්හැරීම් හැර මු.රෙ. 109 යටතේ වන අනෙකුත් පාඩු හා අත්හැරීම් පමණක් මෙම ආකෘතියේ ඇතුළත් කළ යුතු ය.

.....

ප්‍රධාන මූල්‍ය නිලධාරි/ ප්‍රධාන ගණකාධිකාරි/
අධ්‍යක්ෂ (මුදල්) /කොමසාරිස් (මුදල්)
දිනය : 2020-02-27

කුමාරසිරි පෙරේරා
ප්‍රධාන මූල්‍ය නිලධාරි
පරිසර හා වනජීවී සම්පත් අමාත්‍යාංශය
නො. 1090, ශ්‍රී ජයවර්ධනපුර මාවත,
රාජගිරිය

බැඳීම් හා බැරකම් පිළිබඳ ප්‍රකාශය

අමාත්‍යාංශයේ/දෙපාර්තමේන්තුවේ/දිස්ත්‍රික් ලේකම් කාර්යාලයේ නම: සංචාරක සංවර්ධන, වනජීවී හා ක්‍රීඩාභාණ්ඩ ආරක්ෂක කටයුතු අමාත්‍යාංශය

විෂයය ශීර්ෂ අංකය: 159

වැඩසටහන් අංකය හා නාමය : 01 - මෙහෙයුම් වැඩසටහන -සංචාරක

පුද්ගලයාගේ/ආයතනයේ නම	බැඳීම් අංකය	මාසය	දිනය	ශීර්ෂය	වැඩසටහන	ව්‍යාපෘතිය	උප ව්‍යාපෘතිය	වැය විෂයය	මුල්‍යකරණය	අයිතමය පිළිබඳ විස්තරය	බැඳීම්	බැඳීම් ශේෂය	බැරකම්වලට ඇතුළත් වූ දිනය	බැරකම් වටිනාකම	බැරකම් සඳහා වන සංශෝධන යන්	බැරකම් නිදහස් කිරීම්	බැරකම් ශේෂය
1. අමාත්‍යාංශ/රජයේ දෙපාර්තමේන්තු																	
එස්.එම්.මොහොමඩ	14	1	2	159	1	2	0	1101	11		900	900	02.01.2020	900		900	
එස්.එම්.මොහොමඩ		1	3	159	1	2	0	1202	11		2,772	2,772	03.01.2020	2,772		2,772	
පී.එච්.ආර්.එච්.එච්.අබේවර්ධන	P 15	1	7	159	1	2	0	1401	11		3,228	3,228	07.01.2020	3,228		3,228	
සුනිල් ඉණිරත්න සහ වෙනත්	P 06	1	9	159	1	2	0	1002	11		46,672	46,672	09.01.2020	46,672		46,672	
සුනිල් ඉණිරත්න	P 04	1	9	159	1	2	0	1101	11		2,450	2,450	09.01.2020	2,450		2,450	
පී.වී.එස්.අයි.බණ්ඩාර	P 03	1	9	159	1	2	0	1101	11		700	700	09.01.2020	700		700	
කේ.ඩී.එන්.වන්දන	P 03	1	9	159	1	2	0	1101	11		800	800	09.01.2020	800		800	
පී.කේ.වන්දිමා		1	16	159	1	2	0	1001	11		2,254	2,254	16.01.2020	2,254		2,254	
කේ.එම්.පී.කේ.බණ්ඩාර		1	16	159	1	2	0	1002	11		8,191	8,191	16.01.2020	8,191		8,191	
දමිත් නාලක		1	16	159	1	2	0	1002	11		17,343	17,343	16.01.2020	17,343		17,343	
ඩී.වී.එස්.ප්‍රේමකුමාර		1	16	159	1	2	0	1002	11		19,427	19,427	16.01.2020	19,427		19,427	
ඩී.වී.එස්.ප්‍රේමකුමාර		1	16	159	1	2	0	1101	11		7,200	7,200	16.01.2020	7,200		7,200	
දමිත් නාලක		1	16	159	1	2	0	1101	11		7,000	7,000	16.01.2020	7,000		7,000	
එන්.ඩී.ඒ.කේ.නිස්සංක		1	23	159	1	2	0	1002	11		7,193	7,193	23.01.2020	7,193		7,193	
ඒ.පී.කුමාර		1	23	159	1	2	0	1002	11		13,073	13,073	23.01.2020	13,073		13,073	
එම්.පුෂ්පාංජලි		1	23	159	1	2	0	1002	11		5,410	5,410	23.01.2020	5,410		5,410	
ඒ.එම්.ඒ.ඩී.ආර්.අලගියවන්න		1	23	159	1	2	0	1002	11		834	834	23.01.2020	834		834	
මනෝජ් නුවන්		1	23	159	1	2	0	1002	11		1,364	1,364	23.01.2020	1,364		1,364	
කේ.ඊ.උඩුගම්පල		1	27	159	1	11	0	1402	11		1,500	1,500	27.02.2020	1,500		1,500	
කේ.ඊ.උඩුගම්පල		1	27	159	1	11	0	1402	11		4,029	4,029	27.02.2020	4,029		4,029	
කේ.ආර්.ඒ.ප්‍රනාන්දු	21	1	27	159	1	11	0	1402	11		2,120	2,120	27.02.2020	2,120		2,120	
ආර්.පේමරත්න		1	27	159	1	2	0	1002	11		1,243	1,243	27.02.2020	1,243		1,243	
ආර්.එම්.එම්.එන්.අනුරාධා		1	27	159	1	2	0	1002	11		1,721	1,721	27.02.2020	1,721		1,721	
පී.එන්.එස්.පලන්සූරිය		1	30	159	1	2	0	1002	11		3,394	3,394	30.01.2020	3,394		3,394	
ඒ.පී.මිල්ලන්හෙව		1	30	159	1	2	0	1002	11		3,573	3,573	30.01.2020	3,573		3,573	
එම්.පොන්මිලර්		1	30	159	1	2	0	1002	11		4,080	4,080	30.01.2020	4,080		4,080	
ඒ.පී.පී.එම්.පෙරේරා		2	3	159	1	11	0	1101	11		9,450	9,450	03.02.2020	9,450		9,450	
ඒ.පී.පී.එම්.පෙරේරා		2	3	159	1	11	0	1002	11		20,078	20,078	03.02.2020	20,078		20,078	
ඒ.ඒ.කේ.ලියලාල්		2	3	159	1	11	0	1101	11		9,100	9,100	03.02.2020	9,100		9,100	
ඒ.ඒ.කේ.ලියලාල්		2	3	159	1	11	0	1002	11		20,078	20,078	03.02.2020	20,078		20,078	
එම්.ඒ.ශාන්ත ප්‍රනාන්දු		2	3	159	1	11	0	1101	11		8,750	8,750	03.02.2020	8,750		8,750	
එම්.ඒ.ශාන්ත ප්‍රනාන්දු		2	3	159	1	11	0	1002	11		20,078	20,078	03.02.2020	20,078		20,078	
උමා නිරන්ජනන්.		2	10	159	1	2	0	1002	11		4,193	4,193	10.02.2020	4,193		4,193	
කේ.ආර්.ඒ.ප්‍රනාන්දු		2	12	159	1	11	0	1402	11		1,213	1,213	12.02.2020	1,213		1,213	
රාජ්‍ය ලේකම්		2	12	159	1	11	0	1409	11		560	560	12.02.2020	560		560	
එස්.කේ.මන්ත්‍රීගේ		2	13	159	1	2	0	1002	11		10,873	10,873	13.02.2020	10,873		10,873	

බැඳීම් හා බැරකම් පිළිබඳ ප්‍රකාශය

අමාත්‍යාංශය/දෙපාර්තමේන්තුව/දිස්ත්‍රික් ලේකම් කාර්යාලයේ නම: සංවර්ධන සංවර්ධන, වනරෝපණ හා ශ්‍රීමන්තියානි අංශමය සවිසුනු අමාත්‍යාංශය
විසඳුම් කිරීම අංකය: 159
වැඩසටහන් අංකය හා නාමය : 02 - සංවර්ධන වැඩසටහන- සංවර්ධන

පුද්ගලයාගේ/ආයතනයේ නම	බැඳීම් අංකය	මාසය	දිනය	කිරීමය	වැඩසටහන	ව්‍යාපෘතිය	උප ව්‍යාපෘතිය	වැය විෂයය	මුල්‍යකරණය	අයිතමය පිළිබඳ විස්තරය	බැඳීම්	බැඳීම් ශේෂය	බැරකම්වලට ඇතුළත් වූ දිනය	බැරකම් වටිනාකම්	බැරකම් සඳහා වන සංකේත නයන්	බැරකම් නිදහස් කිරීම	බැරකම් ශේෂය
1. අමාත්‍යාංශ/රජයේ දෙපාර්තමේන්තු																	
ප්‍රධාන ලේකම්, උසාවි පළාත් සභාව		12	31	159	2	3	0	2202	11		1,484,821	1,484,821	31.12.2019	1,484,821			1,484,821
සමාජසාධකයා, ශ්‍රී ලංකා ඉඩම් කොමිෂන් සභාව		12	4	159	2	3	5	2506	11		1,824,606	1,824,606	31.12.2019	1,824,606			1,824,606
ප්‍රධාන ලේකම්, දකුණු පළාත් සභාව		12	31	159	2	3	0	2202	11		1,104,569	1,104,569	06.01.2020	1,104,569			1,104,569
ප්‍රධාන ලේකම්, දකුණු පළාත් සභාව		12	19	159	2	3	0	2202	11		453,339	453,339	19.12.2020	453,339			453,339
ප්‍රධාන ලේකම්, දකුණු පළාත් සභාව		12	31	159	2	3	0	2202	11		674,320	674,320	19.12.2020	674,320			674,320
ප්‍රධාන ලේකම්, මධ්‍යම පළාත් සභාව		1	30	159	2	3	0	2202	11		556,866	556,866	30.01.2020	556,866			556,866
එකතුව											6,098,522	6,098,522	-	6,098,522	-	-	6,098,522
3. වෙනත් (පොදුගලික අංශය)																	
එක්සිලෙන් පුද් සමාගම	4	1	2	159	2	3	0	2202	11		675,574	675,574	02.01.2020	675,574			675,574
එක්සිලෙන් පුද් සමාගම	3	1	2	159	2	3	0	2202	11		44,400	44,400	02.01.2020	44,400			44,400
එකතුව											719,974	719,974	-	719,974	-	-	719,974
මුළු එකතුව											6,818,496	6,818,496	-	6,818,496	-	-	6,818,496

බෙරීම/බැඳීම්වල ස්වභාවය පහත සඳහන් ආකාරයට සලකනලද යුතු ය.

1. අමාත්‍යාංශ/රජයේ දෙපාර්තමේන්තු
2. රාජ්‍ය සංස්ථා/ව්‍යවස්ථාපිත මණ්ඩල
3. පෞද්ගලික අංශය

බැරකම් යනු අදාළ මිලදීම් වර්ෂය ඇතුළත හෝ වේවායි සේවා ඉදිකිරීම් කොන්ත්‍රාත්තුවලට අදාළ වන්නම් හා වේවායි ලැබී ඇති නමුත් මිලදීම් වර්ෂය තුළදී ම සඳහා අදාළ කාර්යයන්හි වෙරිම සිදුකර නොමැති තනුදෙනුය.

බැඳීම් යනු අදාළ මිලදීම් වර්ෂය ඇතුළත හෝ වේවායි සේවා ඉදිකිරීම් කොන්ත්‍රාත්තු සම්බන්ධයෙන් අදාළ වන්නම් හෝ වේවාව ආයතනය වෙත ලැබී නොමැති, එනම් එකී හෝ වේවායි උඩගැනීමේ අරමුණින් බාහිර කාර්යයන් සමග රඳුණු ඇති කිරීමක් හෝ ලිඛිත එකඟතාවයන්ය.

ප්‍රධාන මූල්‍යාධිකාරී/ ප්‍රධාන ගණකාධිකාරී/
අධ්‍යක්ෂ (මුදල්) /කොමිසාරිස් (මුදල්)
දිනය : 2020.02.27

කුමාරසිරි පෙරේරා
ප්‍රධාන මූල්‍ය නිලධාරී
පරිසර හා වනජීවී සම්පත් අමාත්‍යාංශය
නො. 1090, ශ්‍රී ජයවර්ධනපුර මාවත,
රාජගිරිය

ජී.ඩී.පී.ඉඤ්දාස		2	13	159	1	2	0	1002	11		2,852	2,852	13.02.2020	2,852		2,852	
ජී.ඩී.පී.ඉඤ්දාස		2	13	159	1	2	0	1002	11		2,852	2,852	13.02.2020	2,852		2,852	
ජී.ඩී.පී.ඉඤ්දාස		2	13	159	1	2	0	1002	11		5,704	5,704	13.02.2020	5,704		5,704	
ජී.ඩී.පී.ඉඤ්දාස		2	13	159	1	2	0	1002	11		2,852	2,852	13.02.2020	2,852		2,852	
මහෙන්ද්‍ර ඉවන්		2	13	159	1	2	0	1002	11		1,850	1,850	13.02.2020	1,850		1,850	
එකතුව											288,951	288,951	-	288,951	-	288,951	-
2. රාජ්‍ය සංස්ථා /ව්‍යවස්ථාපිත මණ්ඩල																	
ශ්‍රී ලංකා රක්ෂණ සංස්ථාව	P 24	1	2	159	1	2	0	1403	11		5,986	5,986	02.01.2020	5,986		5,986	-
ශ්‍රී ලංකා වෙලිසොම් පී.එල්.සී.	P 29	1	3	159	1	11	0	1402	11		21,612	21,612	03.01.2020	21,612		21,612	
ශ්‍රී ලංකා වෙලිසොම් පී.එල්.සී.	P 31	1	16	159	1	2	0	1402	11		50,873	50,873	16.01.2020	50,873		50,873	
ශ්‍රී ලංකා වෙලිසොම් පී.එල්.සී.	P 08	1	20	159	1	2	0	1402	11		1,834	1,834	20.01.2020	1,834		1,834	-
ශ්‍රී ලංකා වෙලිසොම් පී.එල්.සී.	19	1	27	159	1	11	0	1402	11		25,544	25,544	27.01.2020	25,544		25,544	
ශ්‍රී ලංකා රක්ෂණ සංස්ථාව	13	2	6	159	1	2	0	1404	11		373,092	373,092	06.02.2020	373,092		373,092	
ශ්‍රී ලංකා රක්ෂණ සංස්ථාව	12	2	6	159	1	2	0	1403	11		61,798	61,798	06.02.2020	61,798		61,798	
එකතුව											540,739	540,739	-	540,739	-	540,739	-
3. වෙනත් (පෞද්ගලික ආයතන)																	
කළුතර එන්වර්ප්‍රයිසස්	P 25	1	2	159	1	2	0	1303	11		14,900	14,900	02.01.2020	14,900		14,900	-
මොනිවෙල් පුද්.සමාගම	P 26	1	3	159	1	1	0	1402	11		160	160	03.01.2020	160		160	-
වයලොන් ඩෙව්ලපිමෙන්ට් නෙට්වර්ක්ස් පුද්.සමාගම	P 02	1	6	159	1	11	0	1402	11		1,045	1,045	06.01.2020	1,045		1,045	-
සුප්‍රීම ෆර්නිශස්	P 32	1	7	159	1	2	0	1409	11		102,161	102,161	07.01.2020	102,161		102,161	
ශ්‍රීකාන්ත එන්වර්ප්‍රයිසස්	P 35	1	14	159	1	2	0	1408	11		126,200	126,200	14.01.2020	126,200		126,200	-
රාජගිරිය ටුවර්ස් ඇන්ඩ් ලැවල්ස් පුද්.සමාගම	P 38	1	14	159	1	2	0	1408	11		459,000	459,000	14.01.2020	459,000		459,000	-
ඩී.ජී.ධර්මික අසෝක	P 37	1	14	159	1	2	0	1409	11		11,510	11,510	14.01.2020	11,510		11,510	
වයලොන් ආසියාවා පුද්.සමාගම	P 30	1	20	159	1	2	0	1402	11		948	948	20.01.2020	948		948	
එකතුව											715,924	715,924	-	715,924	-	715,924	
මුළු එකතුව											1,545,615						

ගෙවීම/බැඳීම්වල ස්වභාවය පහත සඳහන් ආකාරයට හඳුනාගත යුතු ය.

1. අමාත්‍යාංශ/රජයේ දෙපාර්තමේන්තු
2. රාජ්‍ය සංස්ථා/ව්‍යවස්ථාපිත මණ්ඩල
3. පෞද්ගලික ආයතන

බැරකම් යනු අදාළ මිලදීම් වර්ෂය ඇතුළත භාණ්ඩ, සේවාවන් හෝ ඉදිකිරීම් කොන්ත්‍රාත්තුවලට අදාළ වන්නක් හා සේවාවන් ලැබී ඇති නමුත් මිලදීම් වර්ෂය තුළදී ඒ සඳහා අදාළ පාර්ශ්වයන්ට ගෙවීම සිදුකර නොමැති ගනුදෙනුය.

බැඳීම යනු අදාළ මිලදීම් වර්ෂය ඇතුළත භාණ්ඩ, සේවාවන් හෝ ඉදිකිරීම් කොන්ත්‍රාත්තු සම්බන්ධයෙන් අදාළ වන්නක් හෝ සේවාව ආයතනය වෙත ලැබී නොමැති, එසෙත් එකී භාණ්ඩ හා සේවාවන් ලබාගැනීමේ අරමුණින් බාහිර පාර්ශ්වයන් සමඟ වලංගු ඇති නිව්සුම් හෝ ලිඛිත එකඟතාවයන්ය.

ප්‍රධාන මූල්‍ය නිලධාරි/ ප්‍රධාන ගණකාධිකාරි/
අධ්‍යක්ෂ (මුදල්) /කොමිසාරිස් (මුදල්)
දිනය : 2020-02-27

කුමාරසිරි පෙරේරා
ප්‍රධාන මූල්‍ය නිලධාරි
පරිසර හා වනජීවී සම්පත් අමාත්‍යාංශය
නො. 1090, ශ්‍රී ජයවර්ධනපුර මාවත,
රාජගිරිය

මැදිරි හා මැදැකර පිළිබඳ ප්‍රකාශය

අමාත්‍යාංශයේ නම: සංචාරක සංවර්ධන, වෙනිවි හා ශ්‍රීස්කියානි ආගමික කටයුතු අමාත්‍යාංශය
විගදැක් කිරීම අංකය:159
වැටුපවගන් අංකය හා නාමය:01,අමාත්‍යතුමා විගදැක් (වෙනිවි අංකය)

පුද්ගලයාගේ/ආයතනයේ නම	මැදිරි අංකය	මාසය	දිනය	කිරීමය	වැටුප වගන	වගකිව කිය	උග වගකිවි ය	මැය මාසය	මුලාකාරක ය	අයිතිය	මැදිරි	මැදිරි වෙනස	මැදැකර්වලට ඇතුළත් වූ දිනය	මැදැකර වර්තමානය	මැදැකර නිදහස් කිරීම
1. අමාත්‍යාංශ/රාජ්‍ය දෙපාර්තමේන්තු සංචාරක සංවර්ධන වෙනිවි හා ශ්‍රීස්කියානි ආගමික කටයුතු අමාත්‍යාංශය															
ලක්ෂිලේ දිසානායක		දෙසැම්බර්	1	159	1	3	0	1002	11	අතිරේක දීමනා	10,209	10,209	2019.12.31	10,209	10,209
එම්.සෙනෙවි		දෙසැම්බර්	1	159	1	3	0	1002	11	අතිරේක දීමනා	8,416	8,416	2019.12.31	8,416	8,416
ඉදිත් මහිසර		දෙසැම්බර්	1	159	1	3	0	1002	11	අතිරේක දීමනා	613	613	2019.12.31	613	613
කිරිස රිවිමදාස		දෙසැම්බර්	1	159	1	3	0	1002	11	අතිරේක දීමනා	11,078	11,078	2019.12.31	11,078	11,078
කිවිරිණු රංගුනිගදරවිති		දෙසැම්බර්	1	159	1	3	0	1002	11	අතිරේක දීමනා	8,104	8,104	2019.12.31	8,104	8,104
එම්.එස්.පී.රංජිත්		දෙසැම්බර්	1	159	1	3	0	1002	11	අතිරේක දීමනා	9,731	9,731	2019.12.31	9,731	9,731
එස්.පී.එස්.මුදුන්න		දෙසැම්බර්	1	159	1	3	0	1002	11	අතිරේක දීමනා	10,453	10,453	2019.12.31	10,453	10,453
සවිනි විජේසිංහ		දෙසැම්බර්	1	159	1	3	0	1002	11	අතිරේක දීමනා	731	731	2019.12.31	731	731
ඒ.කේ.සනානයක්කාර		දෙසැම්බර්	1	159	1	3	0	1002	11	අතිරේක දීමනා	458	458	2019.12.31	458	458
ඩබ්.ඒ.එස්.ඒ විසෑන		දෙසැම්බර්	1	159	1	3	0	1002	11	අතිරේක දීමනා	665	665	2019.12.31	665	665
එල්.ඒ.ඒ රසිකා තිලකල්		දෙසැම්බර්	1	159	1	3	0	1002	11	අතිරේක දීමනා	2,298	2,298	2019.12.31	2,298	2,298
ඒ.කේ.සනානයක්කාර		දෙසැම්බර්	1	159	1	3	0	1002	11	අතිරේක දීමනා	645	645	2019.12.31	645	645
එම්.එච්.අසලංකා		දෙසැම්බර්	1	159	1	3	0	1002	11	අතිරේක දීමනා	1,535	1,535	2019.12.31	1,535	1,535
ඒ.කේ.ඉදිත් කුමාර		දෙසැම්බර්	1	159	1	3	0	1002	11	අතිරේක දීමනා	19,270	19,270	2019.12.31	19,270	19,270
එන්.ආර්.එස්.අල්විලතා		දෙසැම්බර්	1	159	1	3	0	1002	11	අතිරේක දීමනා	775	775	2019.12.31	775	775
සවිනි විජේසිංහ		දෙසැම්බර්	1	159	1	3	0	1003	11	රාජකාරිවලින් යෙදවූ දීමනාව	1,500	1,500	2019.12.31	1,500	1,500
පසිදු අංජන - රක්ෂිකා ජේනානයක		දෙසැම්බර්	1	159	1	3	0	1003	11	පරිවාරක සුළු දීමනාව	3,500	3,500	2019.12.31	3,500	3,500
එම්.බී.විජසෙන්		දෙසැම්බර්	1	159	1	3	0	1003	11	විමර්ශක දීමනාව	60,000	60,000	2019.12.31	60,000	60,000
එම්.එච්.අසලංකා		දෙසැම්බර්	1	159	1	3	0	1401	11	ඉන්ධන භාවිත	3,692	3,692	2019.12.31	3,692	3,692
ඩී.බී.පසුන්ජි		දෙසැම්බර්	1	159	1	3	0	1409	11	සුවදායක මිලදීගැනීම්	1,105	1,105	2019.12.31	1,105	1,105
බී.එච්.ආනන්ද		දෙසැම්බර්	1	159	1	3	0	1409	11	සුවදායක මිලදීගැනීම්	10,240	10,240	2019.12.31	10,240	10,240
ඩී.එම්.සලිතවර්ධන		දෙසැම්බර්	1	159	1	3	0	1402	11	දුරකථන බිල්	480	480	2019.12.31	480	480
ඩී.ඩී.එල්.ඩී. ෆුවන්		දෙසැම්බර්	1	159	1	11	0	1002	11	අතිරේක දීමනා	9,635	9,635	2019.12.31	9,635	9,635
ආර්.ඩී.කිළිණු සඳරුවන්		දෙසැම්බර්	1	159	1	11	0	1101	11	සමාන වියදම්	4,200	4,200	2019.12.31	4,200	4,200
ආර්.ඩී.කිළිණු සඳරුවන්		දෙසැම්බර්	1	159	1	11	0	1002	11	අතිරේක දීමනා	12,031	12,031	2019.12.31	12,031	12,031
එස්.එච්.එම්.පී.මල්ලවආරච්චි-ජී.කේ.මුණසිංහ		දෙසැම්බර්	1	159	1	11	0	1002	11	අතිරේක දීමනා	57,741	57,741	2019.12.31	57,741	57,741
එම්.එන්.ඩී.පී.මෙන්ඩිස්		දෙසැම්බර්	1	104	1	2	0	1003	11	අනතුරුව සුළු දීමනාව	20,000	20,000	2019.12.31	20,000	20,000
ඩී.ඩී.ඇයි.නිමල්තිස		දෙසැම්බර්	1	104	1	2	0	1003	11	අනතුරුව සුළු දීමනාව	20,000	20,000	2019.12.31	20,000	20,000
ඩී.ඩී.ඇයි.නිමල්තිස		දෙසැම්බර්	1	104	1	2	0	1003	11	අනතුරුව සුළු දීමනාව	2,667	2,667	2019.12.31	2,667	2,667
ඩී.ඩී.එල්.ඩී. ෆුවන්		දෙසැම්බර්	1	159	1	11	0	1101	11	සමාන වියදම්	4,550	4,550	2019.12.31	4,550	4,550
ඩී.කේ.ඉදිත් කුමාර		දෙසැම්බර්	1	159	1	11	0	1101	11	සමාන වියදම්	9,100	9,100	2019.12.31	9,100	9,100
කොටහේනි රාජකාරි මිය(සුළු වැටුප)	C12/244	දෙසැම්බර්	1	159	1	3	0	2509	11	සුළු මිය වැටුප	311,419	311,419	2019.12.31	311,419	0
යටිවත් වෙල්කම් කාර්යමණ්ඩලය	C12/245	දෙසැම්බර්	1	159	1	3	0	2509	11	සුළු මිය දීමනාව	344,332	344,332	2019.12.31	344,332	0
කේ.කේ.ඩී. නිලන්ති මිය		දෙසැම්බර්	1	159	1	3	0	1003	11	විමර්ශක දීමනාව	2,000	2,000	2019.12.31	2,000	0
ඩබ්.ඩී.එම්.වික්රමන මිය		දෙසැම්බර්	1	159	1	3	0	1003	11	විමර්ශක දීමනාව	2,000	2,000	2019.12.31	2,000	0
ඩබ්.එම්.පී.එම්. වනිතගේගර මිය		දෙසැම්බර්	1	159	1	3	0	1003	11	විමර්ශක දීමනාව	2,000	2,000	2019.12.31	2,000	0
තන්දගන මිය		දෙසැම්බර්	1	159	1	3	0	1003	11	විමර්ශක දීමනාව	1,500	1,500	2019.12.31	1,500	0
කේ.පී.ඩී.පී. රයමිංග මිය		දෙසැම්බර්	1	159	1	3	0	1003	11	විමර්ශක දීමනාව	6,000	6,000	2019.12.31	6,000	0
පී.ඩී.එම්.ඉ. පියංකිකා මිය		දෙසැම්බර්	1	159	1	3	0	1003	11	විමර්ශක දීමනාව	2,000	2,000	2019.12.31	2,000	0
ඩී.එස්.පී. අලෙක්සු මෙය		දෙසැම්බර්	1	159	1	3	0	1003	11	විමර්ශක දීමනාව	1,500	1,500	2019.12.31	1,500	0
තැඹුම් මධුසංග		දෙසැම්බර්	1	159	1	11	0	1002	11	අතිරේක දීමනා	9,635	9,635	2019.12.31	9,635	9,635
මවිතුර ගුණේ		දෙසැම්බර්	1	159	1	11	0	1002	11	අතිරේක දීමනා	8,650	8,650	2019.12.31	8,650	8,650

පු.එම්. මෙන්ඩිස්		දෙපැත්තින්	1	159	1	11	0	1002	11	අතිකාල දීමනා	9,635	9,635	2019.12.31	9,635	9,635
අයි.ඩී. දිසානායක		දෙපැත්තින්	1	159	1	11	0	1002	11	අතිකාල දීමනා	19,270	19,270	2019.12.31	19,270	19,270
ඒ.ඩී.ඒ.ඩබ්ලිව්ය		දෙපැත්තින්	1	159	1	3	0	1101	11	වමින් විදෙස්	500	500	2019.12.31	500	500
එම්.එෆ්.ඩී.රංජිත්		දෙපැත්තින්	1	159	1	3	0	1101	11	වමින් විදෙස්	700	700	2019.12.31	700	700
නිමල වීරසිංහ		දෙපැත්තින්	1	159	1	3	0	1101	11	වමින් විදෙස්	3,150	3,150	2019.12.31	3,150	3,150
එම්.එෆ්.ඩී.රංජිත්		දෙපැත්තින්	1	159	1	3	0	1101	11	වමින් විදෙස්	3,500	3,500	2019.12.31	3,500	3,500
ඩී.ඩී.ගමේ		දෙපැත්තින්	1	159	1	3	0	1101	11	වමින් විදෙස්	3,150	3,150	2019.12.31	3,150	3,150
රජයේ සේවිකාන්කොලව්	C12/243	මාරිතු	1	159	1	3	0	2509	11	සමිතියේ සඳහා මාසික සැදීම	10,695,350	10,695,350	2019.12.31	10,695,350	0
එකතුව														**11,731,713**	**363,612**
2. රාජ්‍ය සංස්ථා /වියවස්ථාමය මණ්ඩල															
ශ්‍රී ලංකා පෙට්‍රොලියම් පුද්.සමාගම		දෙපැත්තින්	1	159	1	3	0	1402	11	උදාසරන බිල්	12424.64	12424.64	2019.12.31	12,425	12,425
ශ්‍රී ලංකා පෙට්‍රොලියම් පුද්.සමාගම		දෙපැත්තින්	1	159	1	3	0	1402	11	උදාසරන බිල්	2228.67	2228.67	2019.12.31	2,229	2,229
ශ්‍රී ලංකා පෙට්‍රොලියම් පුද්.සමාගම		දෙපැත්තින්	1	159	1	3	0	1402	11	උදාසරන බිල්	6322.48	6322.48	2019.12.31	6,322	6,322
ශ්‍රී ලංකා පෙට්‍රොලියම් පුද්.සමාගම		දෙපැත්තින්	1	159	1	3	0	1402	11	උදාසරන බිල්	60456.92	60456.92	2019.12.31	60,457	0
ශ්‍රී ලංකා පෙට්‍රොලියම් පුද්.සමාගම		දෙපැත්තින්	1	159	1	11	0	1402	11	උදාසරන බිල්	6056.38	6056.38	2019.12.31	6,056	0
එකතුව											87489.09	87489.09		**87,489**	**20,976**
3. වෙනත් (අංශවලින් අංශය)															
ඩී.ඩී.ආර්.සුමේද		දෙපැත්තින්	1	159	1	3	0	1409	11	ගුවන්තර බිල්	2,880	2,880	2019.12.31	2,880	2,880
ලක්ෂෙරි ගනිමවරිසල් සහ මිතුන් පවර්පවර්ස්	C12/278	දෙපැත්තින්	1		1	3	0	1409	11	සමිතුන සේවය	219,088	219,088	2019.12.31	219,088	219,088
ජනිත් ගුප්ත(පුද්)සමාගම		පොදුපිත්තින්	5	159	1	3	0	1403	11	සංගුප්ත වියදම්	9,295	9,295	2019.12.30	9,295	9,295
ශ්‍රීමල් ඇබ්බරිවිත්තින් (පුද්) සමාගම	C12/267	මාරිතු	2	159	1	3	0	2509	11	වෙනුවෙන් සංවිධානය	45,069,006	45,069,006	2019.09.14	45,069,006	20,000,000
අල්ලිදාස මෙන්ට්රල්	C12/257	දෙපැත්තින්	1	159	1	3	0	2003	11	PF-3741 අත්තිවැටිය සවිකිරීම	582,550	582,550	2019.12.31	582,550	0
ඇසෝසියේට්ස් මෙන්ට්රල්යෝස්(පුද්) සමාගම	C12/258	දෙපැත්තින්	1	159	1	3	0	2003	11	KR-5519 අත්තිවැටිය සවිකිරීම	1,964,813	1,964,813	2019.12.30	1,964,813	0
ඇසෝසියේට්ස් මෙන්ට්රල්යෝස්(පුද්) සමාගම	C12/255	දෙපැත්තින්	1	159	1	3	0	1301	11	වාහන අත්තිවැටිය සවිකිරීම	96,465	96,465	2019.12.30	96,465	96,465
වීමින්ද තුසාර් වීරසේන	C12/256	දෙපැත්තින්	1	159	1	3	0	2003	11	PF-3740 අත්තිවැටිය සවිකිරීම	32,500	32,500	2019.12.19	32,500	0
ලියනගේ මෙන්ට්රල්		දෙපැත්තින්	2	159	1	3	0	2002	11	වාහන අත්තිවැටිය සවිකිරීම	41,850	41,850	2019.12.14	41,850	41,850
මෙට්රොපලිටන් මීඩියා (පුද්) සමාගම		දෙපැත්තින්	3	159	1	3	0	1302	11	මුද්‍රණ යන්ත්‍ර අත්තිවැටිය	6,613	6,613	2019.11.07	6,613	6,613
කේ.ඩී.ඩී.රුවන්-ක		දෙපැත්තින්	4	159	1	3	0	1409	11	ගුවන්තර බිල්	16,900	16,900	2019.12.31	16,900	16,900
එකතුව											48,041,959	48,041,959		**48,041,959**	**20,393,090**
මුළු එකතුව														**59,861,161**	**20,777,677**

වෙරිම/සැදීම්වල වටිනාකම යනු සඳහන් අනාරක්ෂිත සඳහාගත යුතු ය.

1. අතිකාලය/රජයේ දෙපාර්තමේන්තු
2. රාජ්‍ය සංස්ථා/වියවස්ථාමය මණ්ඩල
3. අංශවලින් අංශය

බැරකම් යනු අදාළ මිලදී වර්ෂය ඇතුළත සංඝට්ට, ගේවියන් හෝ ඉදිකිරීම් කොන්ත්‍රාත්කරුවන්ට අදාළ වන්නේ නම් හා ගේවියන් ලැබී ඇති නමුත් මිලදී වර්ෂය තුළදී ම සඳහා අදාළ සර්ටිෆිකේට් වෙරිම මිලකට නොතැබී තබාදෙනුය.

බැදීම් යනු අදාළ මිලදී වර්ෂය ඇතුළත සංඝට්ට, ගේවියන් හෝ ඉදිකිරීම් කොන්ත්‍රාත්කරු සම්බන්ධයෙන් අදාළ වන්නේ හෝ ගේවියට අදාලනය වෙය ලැබී නොතැබී, රහසක් රඳී සංඝට්ට හා ගේවියන් උපකැනීමක අත්තිකාරම් බිල්ප සර්ටිෆිකේට් යන්න රඳුණු ඇති නිවැරදි හෝ ලිඛිත රහසකයන්ය

ප්‍රධාන මූල්‍ය නිලධාරි
දිනය : 2020-02-27

කුමාරසිරි පෙරේරා
ප්‍රධාන මූල්‍ය නිලධාරි
පරිසර හා වනජීව සම්පත් අමාත්‍යාංශය
නො. 1090, ශ්‍රී ජයවර්ධනපුර මාවත,
රාජගිරිය

බැරකම් පිළිබඳ ප්‍රකාශය - (i)

මු.රෙ.94 (2) සහ (3) ප්‍රකාරව එළඹෙන ලද බැඳීම් ප්‍රකාශය

අමාත්‍යාංශයේ/ දෙපාර්තමේන්තුවේ/ දිස්ත්‍රික් ලේකම් කාර්යාලයේ නම: සංචාරක සංවර්ධන, වනජීව හා ක්‍රිස්තියානි ආගමික කටයුතු අමාත්‍යාංශය
වියදම් ශීර්ෂ අංකය:
වැඩසටහන් අංකය හා නාමය:

පුද්ගලයාගේ/ආයතනයේ නම	බැඳීම් පිළිබඳ විස්තරය	ව්‍යාපෘතිය	උප ව්‍යාපෘතිය	වැය විෂය සංකේතය	මූල්‍යකරණ සංකේතය	මු.රෙ. 94(2) හි සඳහන් ප්‍රතිපාදන අනුව එළඹිය හැකි උපරිම බැඳීම සීමාව (රු.)	මු.රෙ. 94(3) අනුව මුළු පිරිවැය ඇස්තමේන්තුව (රු.)	බැඳීම් හා බැරකම් වටිනාකම (රු.)
1. අමාත්‍යාංශ/රජයේ දෙපාර්තමේන්තු								
.....								XX
.....								XX
එකතුව								
2. රාජ්‍ය සංස්ථා /ව්‍යවස්ථාපිත මණ්ඩල								
.....								XX
.....								XX
එකතුව								
3. වෙනත් (පෞද්ගලික අංශය)								
.....								XX
.....								XX
එකතුව								
මුළු එකතුව								

.....
ප්‍රධාන මූල්‍ය නිලධාරි/ ප්‍රධාන ගණකාධිකාරි/
අධ්‍යක්ෂ (මුදල්) /කොමසාරිස් (මුදල්)
දිනය : 2020 · 02 · 27

කුමාරසිරි පෙරේරා
ප්‍රධාන මූල්‍ය නිලධාරි
පරිසර හා වනජීව සම්පත් අමාත්‍යාංශය
නො. 1090, ශ්‍රී ජයවර්ධනපුර මාවත,
රාජගිරිය

බැරකම් පිළිබඳ ප්‍රකාශය - (ii)

මු.රෙ.215 (3) (ආ) සහ (ඇ) ප්‍රකාරව තැන්පත් ගිණුමට මාරු කරන ලද ප්‍රතිපාදන

අමාත්‍යාංශයේ නම: සංචාරක සංවර්ධන, වනජීවී හා ක්‍රිස්තියානි ආගමික කටයුතු අමාත්‍යාංශය
වියදම් ශීර්ෂ අංකය:
වැඩසටහන් අංකය හා නාමය:

පුද්ගලයාගේ/ආයතනයේ නම* (ප්‍රතිපාදන මාරු කරන විට හඳුනාගෙන තිබිය යුතුය)	වගකීම් පිළිබඳ විස්තරය	ණයවර ලිපි අංක ආදිය	ප්‍රතිපාදන මාරු කරනු ලැබුවේ කුමන වැය ශීර්ෂයකින්ද				තැන්පතු ගිණුම් අංකය	මාරුකරන ලද මුදල රු.
			ව්‍යාපෘතිය	උප ව්‍යාපෘතිය	වැය විෂය සංකේතය	මූල්‍යකරණ සංකේතය		
1. අමාත්‍යාංශ/රජයේ දෙපාර්තමේන්තු								
.....								XX
.....								XX
එකතුව								
2. රාජ්‍ය සංස්ථා /ව්‍යවස්ථාපිත මණ්ඩල								
.....								XX
.....								XX
එකතුව								
3. වෙනත් (පෞද්ගලික අංශය)								
.....								XX
.....								XX
එකතුව								
මුළු එකතුව								

.....
ප්‍රධාන මූල්‍ය නිලධාරි/ ප්‍රධාන ගණකාධිකාරි/
අධ්‍යක්ෂ (මුදල්) /කොමසාරිස් (මුදල්)
දිනය : 2020.02.27

කුමාරසිරි පෙරේරා
ප්‍රධාන මූල්‍ය නිලධාරි
සංචාර හා වනජීවී සම්පත් අමාත්‍යාංශය
අංක. 1090, ශ්‍රී ජයවර්ධනපුර මාවත,
රාජගිරිය

ප්‍රතිපූරණය කළ හැකි විදේශාධාරවලට අදාළ හිමිකම් පිළිබඳ ප්‍රකාශය

අමාත්‍යාංශය : සංචාරක සංවර්ධන, වනජීව හා ක්‍රිස්තියානි ආගමික කටයුතු අමාත්‍යාංශය

වැඩසටහන් අංකය හා නාමය : 01 සහ 02 - මෙහෙයුම් සහ සංවර්ධන වැඩසටහන

		රු.
		නැත.
(1)	ප්‍රතිපූරණය කළ හැකි විදේශාධාර යටතේ, පරිපූරක වෙන්කිරීම්ද ඇතුළුව 2019 ඇස්තමේන්තුගත වෙන්කිරීම්	
(2)	ඉහත (1) ට අදාළ 2019 වර්ෂය තුළදී දරන ලද මුළු වියදම	.....
(3)	2019 ජනවාරි 01 දිනට ලැබීමට නියමිත තිබූ ප්‍රතිපූරණය කළ හැකි විදේශාධාරවලට අදාළ හිමිකම් පැමිවල එකතුව	.....
(4)	2018 හා ඊට පෙර වර්ෂවලට අදාළව, 2019 වර්ෂය තුළදී කරන ලද ප්‍රතිපූරණය කළ හැකි විදේශාධාරවලට අදාළ හිමිකම් පැමිවල එකතුව (ඇත්නම්)	.....
(5)	2019 වර්ෂය සම්බන්ධයෙන් 2019 වර්ෂය තුළදී කරන ලද ප්‍රතිපූරණය කළ හැකි විදේශාධාරවලට අදාළ හිමිකම් පැමිවල එකතුව	.....
(6)	2018 හා ඊට පෙර වර්ෂ වෙනුවෙන් වූ හිමිකම්පෑම් සම්බන්ධයෙන් 2019 වර්ෂයේදී ආධාර දෙන ආයතන විසින් ඉඩ නොදෙන ලද හිමිකම් පැමිවල එකතුව	.....
(7)	2019 වර්ෂය සම්බන්ධයෙන් 2019 වර්ෂය තුළදී ආධාර දෙන ආයතන විසින් ඉඩ නොදෙන ලද හිමිකම් පැමිවල එකතුව	.....
(8)	2018 හා ඊට පෙර වර්ෂ වෙනුවෙන් 2019 වර්ෂය තුළදී ලැබුණු ප්‍රතිපූරණවල මුළු එකතුව	.....
(9)	2019 වර්ෂය වෙනුවෙන් 2019 වර්ෂය තුළදී ලැබුණු ප්‍රතිපූරණවල එකතුව	.....
(10)	2019 දෙසැම්බර් 31 දිනට ලැබීමට නියමිතව තිබූ ප්‍රතිපූරණය කළ හැකි විදේශාධාරවලට අදාළ හිමිකම් පැමිවල එකතුව {3+4+5) - (6+7) } - (8+9)	.....
(11)	මූල්‍ය ප්‍රකාශන පිළියෙල කර අවසන් වූ දිනය දක්වා 2019 වර්ෂය සම්බන්ධයෙන් 2019 දෙසැම්බර් 31 දිනෙන් පසුව කරන ලද ප්‍රතිපූරණය කළ හැකි විදේශාධාරවලට අදාළ හිමිකම් පැමිවල එකතුව	.....
(12)	මූල්‍ය ප්‍රකාශන පිළියෙල කර අවසන් වූ දිනය දක්වා 2019 දෙසැම්බර් 31 දිනෙන් පසුව ලැබුණු ප්‍රතිපූරණවල එකතුව	.....
(13)	මූල්‍ය ප්‍රකාශන පිළියෙල කර ඉදිරිපත් කරන ලද දිනට ලැබීමට නියමිතව ඇති ප්‍රතිපූරණය කළ හැකි විදේශාධාරවලට අදාළ හිමිකම් පැමිවල එකතුව (10 + 11 - 12)	.....

.....

ප්‍රධාන මූල්‍ය නිලධාරී/ ප්‍රධාන ගණකාධිකාරී/අධ්‍යක්ෂ (මුදල්) / කොමසාරිස් (මුදල්)

දිනය 2020 - 02 - 27

කුමාරසිරි පෙරේරා
ප්‍රධාන මූල්‍ය නිලධාරී
පරිසර හා වනජීව සම්පත් අමාත්‍යාංශය
නො. 1090, ශ්‍රී ජයවර්ධනපුර මාවත,
රාජගිරිය

අස්ථානගත වවුචර් පිළිබඳ ප්‍රකාශය

අමාත්‍යාංශය : සංචාරක සංවර්ධන, වනජීවී හා ක්‍රිස්තියානි ආගමික කටයුතු අමාත්‍යාංශය
වියදම් ශීර්ෂ අංකය : 159
වැඩසටහන් අංකය හා නාමය : 01 සහ 02 - මෙහෙයුම් සහ සංවර්ධන වැඩසටහන

දිනය	වවුචර් අංකය	ආදායකයාගේ නම	ගෙවීමේ ස්වභාවය	ගණන (රු)
නැත	නැත	නැත	නැත	නැත

.....
ප්‍රධාන මූල්‍ය නිලධාරී/ ප්‍රධාන ගණකාධිකාරී/
අධ්‍යක්ෂ (මුදල්) /කොමසාරිස් (මුදල්)
දිනය : 2020 . 02 . 27

කුමාරසිරි පෙරේරා
ප්‍රධාන මූල්‍ය නිලධාරී
පරිසර හා වනජීවී සම්පත් අමාත්‍යාංශය
අංක. 1090, ශ්‍රී ජයවර්ධනපුර මාවත,
රාජගිරිය

ඇමුණුම - 01

වෙනත් ලැබීම්

1	හරස් සටහන් - පුද්ගල පඩිනඩි		
	2002/02/99	826,567	
	2004/01/00	4,630,701	
	2003 / 99 / 00	2,054,450	
	2003 / 02 / 99	21,900	
	2002 / 01 / 01	171,257	
			7,704,875
2	වෙනත් ලැබීම්		
	2003/02/99	126,865	
	2002/02/99	15	
	2003/99/00	750.00	127,630
3	අග්‍රිම ගිණුම් නිරවුල් කිරීම - 2018		
	2019.01.01 දිනට නොපියවූ අත්තිකාරම් ශේෂය	4,923,582	4,923,582
	වෙනත් ලැබීම් මුළු එකතුව		**12,756,087**

2015/10/23 දින නිකුත් කරන ලද භාණ්ඩාගාර මෙහෙයුම් චක්‍රලේඛ අංක 2015/03 හි උපදෙස්වලට අනුකූලව ආරම්භ කරන ලද බැංකු ගිණුම් පිළිබඳ 2019.12.31 දිනට තත්ත්ව වාර්තාව

වියදම් ශීර්ෂ අංකය: 159 අමාත්‍යාංශය : සංචාරක සංවර්ධන, වනජීවී හා ක්‍රිස්තියානි ආගමික කටයුතු අමාත්‍යාංශය

අනු අංකය	බැංකුවේ නම	ගිණුම් අංකය	2019.12.31 දිනට බැංකු ප්‍රකාශනය අනුව ශේෂය (රු.)	2019.12.31 දිනට මුදල් පොත අනුව ශේෂය (රු.)	2019.12.31 දිනට බැංකුවට ඉදිරිපත් නොකරන ලද චෙක්පත් එකතුව (මාස 6 ට වැඩි ඇතොත්)	අවසාන වරට බැංකු සැසඳුම් සකස් කළ මාසය
1	ලංකා බැංකුව , යුනියන් පෙදෙස	7041295	8,782,119	-	නැත	2019 නොවැම්බර්
2	ලංකා බැංකුව - බත්තරමුල්ල	7041580	12,621,321	-	නැත	2019 නොවැම්බර්

ඉහත සඳහන් තොරතුරු සත්‍ය හා නිවැරදි බවට තහවුරු කරමි.

.....

ප්‍රධාන මූල්‍යාණිලධාරි/ ප්‍රධාන ගණකාධිකාරි/
අධ්‍යක්ෂ (මුදල්) /කොමසාරිස් (මුදල්)
දිනය : 2020.02.27

කුමාරසිරි පෙරේරා
ප්‍රධාන මූල්‍ය නිලධාරි
පරිසර හා වනජීවී සම්පත් අමාත්‍යාංශය
නො. 1090, ශ්‍රී ජයවර්ධනපුර මාවත,
රාජගිරිය

ඇමුණුම - 02

විවරණය	ජනවාරි	පෙබරවාරි	මාර්තු	අප්‍රේල්	මැයි	ජූනි	ජූලි	අගෝස්තු	සැප්තැම්බර්	ඔක්තෝබර්	නොවැම්බර්	දෙසැම්බර්	එකතුව
විවරණ අමතරකංය වැය විෂයෙන් වෙනුවෙන් දරන ලද වියදම්													
විශ්‍රාම වැටුප් දෙපාර්තමේන්තුව													
253-1-2-4-1503	223,440												223,440
රාජකීය ප්‍රතිපත්ති හා ආර්ථික කටයුතු අමාත්‍යංශය													
104-01-02-00-1003	40,000	44,000	40,000	100,000	38,666	38,000	40,000	520,000	299,333	498,000	549,333	1,062,333	3,269,665
104-1-10-0-1409									300,493	849,238	321,026	275,862	1,746,619
එකතුව													**5,239,724**
විවරණ අමතරකංය විමසීම් අමතරකංයේ වැය විෂයෙන් වෙනුවෙන් දරන ලද වියදම්													
159 -1 -1 - 1201													
ශ්‍රී ලංකා මුදල් දෙපාර්තමේන්තුව					7,475	7,755	62,100				4,600	159,160	241,090
159 -1 -11 - 1201													
ශ්‍රී ලංකා මුදල් දෙපාර්තමේන්තුව							34,500				52,900		87,400
159 -1 -2 - 1003			2,750	28,690	6,800		15,380	15,100	6,000	17,540	15,620	3,720	111,600
159-1-3-1003			18,860	16,350	1,440	1,040							37,690
ශ්‍රී ලංකා දුම්රිය දෙපාර්තමේන්තුව													
159-1-3-1404					10,638,653								10,638,653
159-1-3-1409					261,108								261,108
රාජකීය ප්‍රතිපත්ති හා ආර්ථික කටයුතු අමාත්‍යංශය													
159-1-4-2509				7,678,550	6,684,620	8,198,833	356,147	1,798,981	4,627,231	14,568,313	2,278,227	4,192,608	50,383,510
ශ්‍රී ලංකා තාවර සමිතිය													
159 - 2 - 3 - 2202													
දිස්ත්‍රික් ලේකම්, යාපනය දිස්ත්‍රික්කය			44,740										44,740
දිස්ත්‍රික් ලේකම්, කුරුණෑගල දිස්ත්‍රික්කය			9,653,099	1,281,735		259,590		4,248,047				196,000	15,638,471
දිස්ත්‍රික් ලේකම්, මාතලේ දිස්ත්‍රික්කය											698,927		698,927
දිස්ත්‍රික් ලේකම්, පුත්තලම දිස්ත්‍රික්කය		21,390,121											21,390,121
දිස්ත්‍රික් ලේකම්, මාතලේ දිස්ත්‍රික්කය									7,500	8,500	43,000	733,318	792,318
දිස්ත්‍රික් ලේකම්, අම්පාර දිස්ත්‍රික්කය				2,297,510						2,669,069	759,000	8,320	5,733,899
දිස්ත්‍රික් ලේකම්, කෑගල්ල දිස්ත්‍රික්කය			5,381,325									1,271,467	6,652,792
මිනිත්දෝරු දෙපාර්තමේන්තුව						78,580							78,580
159 - 2 - 3 - 2506													
ශ්‍රී ලංකා දුම්රිය දෙපාර්තමේන්තුව					199,000	748,390	1,807,166	1,445,972	593,632	2,347,980	1,112,100	456,295	8,710,535
පුරා විද්‍යා දෙපාර්තමේන්තුව									1,973,820	3,133,684	2,979,162	4,437,168	12,523,834
ශ්‍රී ලංකා තාවර සමිතිය					(928)	928		678,625	771,030	1,150,785	11,508,848	14,655,894	28,765,182
159011													
රාජ්‍ය ගිණුම් දෙපාර්තමේන්තුව						11,393,257							11,393,257
													0
එකතුව	0	21,390,121	15,100,774	11,302,835	17,798,168	20,688,373	2,275,293	8,186,725	7,979,213	23,895,871	19,452,384	26,113,950	**174,183,707**

174,183,707.00

අක්මුදල් ගැලපුම් ගිණුම - 2019

වෙනත් දෙපාර්තමේන්තු වලට කළ ගෙවීම් (ඇමුණුම - 02)	5,239,724	අත්තිකාරම් "කී" ගිණුමේ ගෙවීම් - වෙනත් දෙපාර්තමේන්තු (ඒසීඒ - 05)	2,086,280
අත්තිකාරම් "කී" ගිණුමේ ලැබීම් - වෙනත් දෙපාර්තමේන්තු (ඒසීඒ - 05)	3,394,015	වෙනත් දෙපාර්තමේන්තු වලින් කළ හර (ඇමුණුම - 02)	174,183,707
ශේෂය ප/ගෙ	167,636,248		
	176,269,987		176,269,987
		ශේෂය ඉ/ගෙ	167,636,248

මූල්‍ය ප්‍රකාශන සඳහා අක්මුදල් ගැලපුම් ගිණුම - 2019

අක්මුදල් ගැලපුම් ගිණුම අනුව ශේෂය		167,636,248
මූල්‍ය කාර්යසාධන ප්‍රකාශය අනුව ශේෂය		166,792,700
මුදල් ප්‍රවාහ ප්‍රකාශය අනුව ශේෂය		843,548
නොපියවූ අත්තිකාරම් -	වනජීවී අංශය	341,218
	සංචාරක අංශය	502,330
		843,548

Finalized **Expenditure Summary for the Month of December 2019**

To
(159)
From
K.D.R Olga - Director General,
Department of State Accounts
General Treasury, Colombo 01

New Table No :**SA-10**
Old Table No :BTBL 33
Report Date 2/27/2020 1:46:48 PM

FINAL

Code	Provision	Net_Exp_upto_Last_Month	Exp_for_month	Surcharge	Net_Exp_For_Month	Tot_Exp	Savings/Excess
159-1-1-0-1001/11	7,957,000.00	7,683,421.04	500,771.00	233,072.17	267,698.83	7,951,119.87	5,880.13
159-1-1-0-1002/11	2,389,700.00	2,498,325.78	131,229.21	239,917.72	-108,688.51	2,389,637.27	62.73
159-1-1-0-1003/11	2,472,000.00	2,073,270.41	398,002.09	4,700.00	393,302.09	2,466,572.50	5,427.50
159-1-1-0-1101/11	1,461,000.00	895,948.50	534,900.00	0.00	534,900.00	1,430,848.50	30,151.50
159-1-1-0-1102/11	1,702,500.00	1,462,416.57	1,531,616.38	1,291,712.87	239,903.51	1,702,320.08	179.92
159-1-1-0-1201/11	815,000.00	692,597.50	198,260.00	75,900.00	122,360.00	814,957.50	42.50
159-1-1-0-1202/11	3,776,000.00	3,558,490.83	226,477.00	9,040.00	217,437.00	3,775,927.83	72.17
159-1-1-0-1203/11	12,000.00	12,000.00	0.00	0.00	0.00	12,000.00	0.00
159-1-1-0-1301/11	2,855,000.00	2,240,691.88	736,994.05	130,900.00	606,094.05	2,846,785.93	8,214.07
159-1-1-0-1302/11	185,000.00	199,919.82	10,100.00	25,925.00	-15,825.00	184,094.82	905.18
159-1-1-0-1303/11	35,000.00	15,399.77	15,500.00	0.00	15,500.00	30,899.77	4,100.23
159-1-1-0-1401/11	233,500.00	150,000.00	83,334.00	0.00	83,334.00	233,334.00	166.00

92

159-1-1-0-1402/11	829,900.00	828,585.51	58,532.74	71,676.36	-13,143.62	815,441.89	14,458.11
159-1-1-0-1403/11	442,000.00	411,867.66	22,595.85	0.00	22,595.85	434,463.51	7,536.49
159-1-1-0-1409/11	800,000.00	758,948.87	134,469.07	130,100.00	4,369.07	763,317.94	36,682.06
159-1-1-0-2001/11	100,000.00	72,055.00	0.00	0.00	0.00	72,055.00	27,945.00
159-1-1-0-2002/11	155,000.00	43,431.00	111,488.10	0.00	111,488.10	154,919.10	80.90
159-1-1-0-2003/11	1,000,000.00	992,174.08	0.00	0.00	0.00	992,174.08	7,825.92
159-1-1-0-2102/11	715,000.00	59,223.75	18,000.00	18,000.00	0.00	59,223.75	655,776.25
159-1-1-0-2103/11	0.00	0.00	0.00	0.00	0.00	0.00	0.00
159-1-11-0-1001/11	7,886,000.00	7,063,721.87	1,112,712.00	291,014.40	821,697.60	7,885,419.47	580.53
159-1-11-0-1002/11	1,948,000.00	2,982,505.82	496,143.07	1,531,616.38	-1,035,473.31	1,947,032.51	967.49
159-1-11-0-1003/11	2,898,500.00	2,188,207.26	709,916.52	2,350.00	707,566.52	2,895,773.78	2,726.22
159-1-11-0-1101/11	1,070,000.00	688,008.00	406,211.00	24,850.00	381,361.00	1,069,369.00	631.00
159-1-11-0-1102/11	630,000.00	1,067,246.02	0.00	440,148.75	-440,148.75	627,097.27	2,902.73
159-1-11-0-1201/11	964,000.00	718,758.15	245,205.00	0.00	245,205.00	963,963.15	36.85
159-1-11-0-1202/11	3,557,000.00	3,102,057.82	504,748.00	50,000.00	454,748.00	3,556,805.82	194.18
159-1-11-0-1203/11	0.00	0.00	0.00	0.00	0.00	0.00	0.00
159-1-11-0-1301/11	2,737,000.00	2,219,302.37	933,637.80	416,502.79	517,135.01	2,736,437.38	562.62
159-1-11-0-1302/11	50,000.00	48,717.52	40,300.00	45,764.94	-5,464.94	43,252.58	6,747.42
159-1-11-0-1303/11	35,000.00	28,800.00	23,554.00	25,300.00	-1,746.00	27,054.00	7,946.00
159-1-11-0-1401/11	0.00	0.00	0.00	0.00	0.00	0.00	0.00
159-1-11-0-	416,000.00	385,813.38	92,658.18	62,839.45	29,818.73	415,632.11	367.89

1402/11							
159-1-11-0-1403/11	50,000.00	50,000.00	50,000.00	50,000.00	0.00	50,000.00	0.00
159-1-11-0-1404/11	770,000.00	569,999.00	183,334.00	0.00	183,334.00	753,333.00	16,667.00
159-1-11-0-1409/11	175,300.00	344,521.02	58,360.00	230,511.02	-172,151.02	172,370.00	2,930.00
159-1-11-0-2001/11	100,000.00	0.00	34,900.00	0.00	34,900.00	34,900.00	65,100.00
159-1-11-0-2002/11	121,000.00	0.00	121,000.00	0.00	121,000.00	121,000.00	0.00
159-1-11-0-2003/11	1,000,000.00	922,118.33	0.00	0.00	0.00	922,118.33	77,881.67
159-1-11-0-2102/11	429,000.00	139,892.50	0.00	0.00	0.00	139,892.50	289,107.50
159-1-11-0-2103/11	500,000.00	0.00	0.00	0.00	0.00	0.00	500,000.00
159-1-2-0-1001/11	34,379,500.00	31,048,659.72	3,330,671.70	0.00	3,330,671.70	34,379,331.42	168.58
159-1-2-0-1002/11	2,063,000.00	998,721.47	1,048,164.76	0.00	1,048,164.76	2,046,886.23	16,113.77
159-1-2-0-1003/11	12,682,000.00	8,436,768.32	4,270,607.12	81,874.33	4,188,732.79	12,625,501.11	56,498.89
159-1-2-0-1101/11	634,600.00	299,684.00	334,406.50	0.00	334,406.50	634,090.50	509.50
159-1-2-0-1102/11	2,740,000.00	2,954,648.82	2,810,993.37	3,030,377.88	-219,384.51	2,735,264.31	4,735.69
159-1-2-0-1201/11	1,497,000.00	931,463.03	565,502.35	0.00	565,502.35	1,496,965.38	34.62
159-1-2-0-1202/11	3,757,000.00	2,966,467.93	808,429.67	53,126.00	755,303.67	3,721,771.60	35,228.40
159-1-2-0-1203/11	28,000.00	28,000.00	0.00	0.00	0.00	28,000.00	0.00
159-1-2-0-1301/11	3,477,000.00	4,219,122.29	338,783.57	1,104,990.00	-766,206.43	3,452,915.86	24,084.14
159-1-2-0-1302/11	480,500.00	198,694.82	281,452.10	0.00	281,452.10	480,146.92	353.08
159-1-2-0-1303/11	120,000.00	95,962.40	5,500.00	0.00	5,500.00	101,462.40	18,537.60
159-1-2-0-1401/11	4,104,000.00	2,978,619.39	1,095,880.85	0.00	1,095,880.85	4,074,500.24	29,499.76

94

159-1-2-0-1402/11	1,914,500.00	1,486,010.79	427,988.48	0.00	427,988.48	1,913,999.27	500.73
159-1-2-0-1403/11	982,000.00	545,987.58	442,940.46	50,000.00	392,940.46	938,928.04	43,071.96
159-1-2-0-1404/11	31,590,000.00	26,336,928.66	9,599,700.76	4,388,049.09	5,211,651.67	31,548,580.33	41,419.67
159-1-2-0-1408/11	7,380,000.00	6,764,450.00	679,950.00	65,000.00	614,950.00	7,379,400.00	600.00
159-1-2-0-1409/11	2,165,000.00	2,494,190.32	352,640.34	719,244.60	-366,604.26	2,127,586.06	37,413.94
159-1-2-0-1506/11	300,000.00	272,217.50	25,148.47	0.00	25,148.47	297,365.97	2,634.03
159-1-2-0-2001/11	491,000.00	256,000.00	319,635.00	121,000.00	198,635.00	454,635.00	36,365.00
159-1-2-0-2002/11	153,800.00	136,254.88	17,500.00	0.00	17,500.00	153,754.88	45.12
159-1-2-0-2003/11	1,000,000.00	722,247.35	257,050.00	0.00	257,050.00	979,297.35	20,702.65
159-1-2-0-2102/11	1,805,200.00	1,555,139.25	203,527.80	0.00	203,527.80	1,758,667.05	46,532.95
159-1-2-0-2401/11	3,080,000.00	2,469,245.91	1,325,580.74	714,880.50	610,700.24	3,079,946.15	53.85
159-1-3-0-1001/11	39,100,000.00	34,945,678.81	4,146,933.36	23,846.25	4,123,087.11	39,068,765.92	31,234.08
159-1-3-0-1002/11	4,100,000.00	2,999,231.70	618,454.60	52,550.00	565,904.60	3,565,136.30	534,863.70
159-1-3-0-1003/11	14,100,000.00	11,273,731.73	2,679,120.19	24,815.83	2,654,304.36	13,928,036.09	171,963.91
159-1-3-0-1101/11	901,000.00	731,403.00	74,525.00	0.00	74,525.00	805,928.00	95,072.00
159-1-3-0-1102/11	5,920,000.00	2,632,549.68	3,282,035.08	0.00	3,282,035.08	5,914,584.76	5,415.24
159-1-3-0-1201/11	2,953,500.00	1,999,866.94	1,509,664.90	565,840.00	943,824.90	2,943,691.84	9,808.16
159-1-3-0-1202/11	6,400,000.00	4,851,969.22	1,320,187.72	0.00	1,320,187.72	6,172,156.94	227,843.06
159-1-3-0-1203/11	36,000.00	36,000.00	0.00	0.00	0.00	36,000.00	0.00
159-1-3-0-1205/11	785,000.00	599,819.55	144,341.65	52,079.50	92,262.15	692,081.70	92,918.30
159-1-3-0-	5,200,000.00	3,855,977.00	781,924.03	0.00	781,924.03	4,637,901.03	562,098.97

1301/11							
159-1-3-0-1302/11	1,400,000.00	689,435.90	687,095.00	0.00	687,095.00	1,376,530.90	23,469.10
159-1-3-0-1303/11	25,000.00	3,700.00	490.00	0.00	490.00	4,190.00	20,810.00
159-1-3-0-1401/11	5,750,000.00	4,821,191.39	902,600.00	0.00	902,600.00	5,723,791.39	26,208.61
159-1-3-0-1402/11	1,900,000.00	1,717,848.08	221,260.22	208,207.50	13,052.72	1,730,900.80	169,099.20
159-1-3-0-1403/11	50,000.00	31,909.68	6,193.44	0.00	6,193.44	38,103.12	11,896.88
159-1-3-0-1404/11	16,650,000.00	18,748,373.82	0.00	2,100,000.00	-2,100,000.00	16,648,373.82	1,626.18
159-1-3-0-1409/11	1,000,000.00	1,933,340.63	29,220.00	1,253,885.85	-1,224,665.85	708,674.78	291,325.22
159-1-3-0-1506/11	393,000.00	357,689.90	34,742.04	0.00	34,742.04	392,431.94	568.06
159-1-3-0-1703/11	100,000.00	98,518.00	0.00	0.00	0.00	98,518.00	1,482.00
159-1-3-0-2001/11	1,000,000.00	0.00	0.00	0.00	0.00	0.00	1,000,000.00
159-1-3-0-2002/11	500,000.00	268,428.40	120,154.39	0.00	120,154.39	388,582.79	111,417.21
159-1-3-0-2003/11	4,500,000.00	1,724,522.61	499,314.02	0.00	499,314.02	2,223,836.63	2,276,163.37
159-1-3-0-2102/11	1,500,000.00	3,750.00	227,917.05	0.00	227,917.05	231,667.05	1,268,332.95
159-1-3-0-2401/11	1,000,000.00	994,577.50	0.00	0.00	0.00	994,577.50	5,422.50
159-1-3-0-2509/11	0.00	46,190,903.20	4,192,607.57	50,383,510.77	-46,190,903.20	0.00	0.00
159-1-3-4-2509/11	400,000,000.00	120,611,740.71	50,522,694.09	1,770,676.00	48,752,018.09	169,363,758.80	230,636,241.20
159-2-3-0-2202/11	168,000,000.00	122,246,734.98	11,764,431.96	576,100.00	11,188,331.96	133,435,066.94	34,564,933.06
159-2-3-5-2506/11	190,000,000.00	28,668,024.89	19,093,062.55	0.00	19,093,062.55	47,761,087.44	142,238,912.56
159-2-3-6-2506/11	50,000,000.00	8,254,238.69	456,295.28	0.00	456,295.28	8,710,533.97	41,289,466.03
159-2-3-8-2205/13	24,000,000.00	0.00	0.00	0.00	0.00	0.00	24,000,000.00

96

159-2-3-8-2205/17	50,000,000.00	0.00	0.00	0.00	0.00	0.00	50,000,000.00
159-2-3-9-2506/12	1,000,000.00	0.00	0.00	0.00	0.00	0.00	1,000,000.00

This is a computer-generated document. No signature is required.
Report Generated by the new CIGAS Web Application--Developed by S.Tharshan - Deputy Director, Dept of State Accounts.
-

Finalized Public Officers' Advance B Acct Summary for the Month of December 2019

To
(159)
From
K.D.R Olga - Director General,
Department of State Accounts
General Treasury, Colombo 01

New Table No :**SA-50**
Old Table No :BTBL 68
Report Date 2/27/2020 1:43:50 PM

FINAL

Head	Code	Opn_Bal	Upto_Last_Month	Current_DR	Current_CR	Clsn_Balance
159	8493-0-0-159-0-11-0	9,530,158.20	13,279,459.64	665,127.00	435,035.00	23,039,709.84
159	8493-0-0-159-0-12-0	0.00	-872,329.45	474,417.91	909,823.00	-1,307,734.54

This is a computer-generated document. No signature is required.
Report Generated by the new CIGAS Web Application--Developed by S.Tharshan - Deputy Director, Dept of State Accounts
-

Finalized Deposit Accounts Summary for the Month of December 2019

To
(159)
From
K.D.R Olga - Director General,
Department of State Accounts
General Treasury, Colombo 01

New Table No :**SA-30**
Old Table No :BTBL 72
Report Date 2/27/2020 1:44:59 PM

FINAL

Head	Code	Opn_Bal	Current_DR	Current_CR	Clsn_Balance
159	6000-0-0-001-0-108-0	0.00	0.00	0.00	0.00
159	6000-0-0-002-0-151-0	750.00	750.00	0.00	0.00
159	6000-0-0-013-0-104-0	15,110,412.00	110,412.00	0.00	15,000,000.00
159	6000-0-0-013-0-105-0	39,010.00	21,725.00	14,275.00	31,560.00
159	6000-0-0-016-0-096-0	25.00	25.00	0.00	0.00
159	6000-0-0-016-0-097-0	0.00	0.00	0.00	0.00
159	6000-0-0-018-0-100-0	4,575.00	7,350.00	2,775.00	0.00

This is a computer-generated document. No signature is required.
Report Generated by the new CIGAS Web Application--Developed by S.Tharshan - Deputy Director, Dept of State Accounts.
-

Finalized Imprest Acct Summary for the Month of December 2019

To
(159)
From
K.D.R Olga - Director General,
Department of State Accounts
General Treasury, Colombo 01

New Table No :**SA-70**
Old Table No :BTBL 72
Report Date 2/27/2020 1:45:41 PM

FINAL

Head	Code	Opn_Bal	Current_DR	Current_CR	Clsn_Balance
159	7002-0-0-457-0-18-0	0.00	0.00	0.00	0.00
159	7002-0-0-457-0-19-0	33,431,388.49	16,807,065.01	49,394,905.15	843,548.35

This is a computer-generated document. No signature is required.
Report Generated by the new CIGAS Web Application--Developed by S.Tharshan - Deputy Director, Dept of State Accounts.
-

100

Finalized Non Financial Asset Acct Summary for the Month of December 2019

To
(159)
From
K.D.R Olga - Director General,
Department of State Accounts
General Treasury, Colombo 01

New Table No :**SA-80**
Old Table No :BTBL 72A
Report Date 2/27/2020 1:46:14 PM

FINAL

Head	Code	Opn_Bal	Upto_Last_Month	Current_DR	Current_CR	Clsn_Balance
159	9151-0-0-159-0-0-0	0.00	0.00	3,792,700.00	1,896,350.00	1,896,350.00
159	9152-0-0-159-0-0-0	167,242,897.33	17,035,111.50	223,579,519.94	307,581.34	407,549,947.43
159	9160-0-0-159-0-0-0	0.00	0.00	0.00	0.00	0.00
159	9153-0-0-159-0-0-0	0.00	0.00	0.00	0.00	0.00

This is a computer-generated document. No signature is required.
Report Generated by the new CIGAS Web Application--Developed by S.Tharshan - Deputy Director, Dept of State Accounts

101

විගණකාධිපතිවරයාගේ වාර්තාව

ජාතික විගණන කාර්යාලය
தேசிய கணக்காய்வு அலுவலகம்
NATIONAL AUDIT OFFICE

මගේ අංකය / எனது இல. / My No. } ටීඅයිපී/ඒ/එම්ඩබ්ලිව්/02/19/06

මගේ අංකය / உமது இல. / Your No. }

දිනය / திகதி / Date } 2020 ජූලි 06 දින

ප්‍රධාන ගණන්දීමේ නිලධාරී
සංචාරක හා ගුවන් සේවා අමාත්‍යංශය

සංචාරක සංවර්ධන වනජීවී හා ක්‍රිස්තියානි ආගමික කටයුතු අමාත්‍යංශයේ 2019 දෙසැම්බර් 31 දිනෙන් අවසන් වර්ෂය සඳහා වූ මූල්‍ය ප්‍රකාශන පිළිබඳව 2018 අංක 19 දරන ජාතික විගණන පනතේ 11(1) වගන්තිය ප්‍රකාරව විගණකාධිපති සම්පිණ්ඩන වාර්තාව

---

1. මූල්‍ය ප්‍රකාශන

1.1 තත්ත්වාගණනය කළ මතය

සංචාරක සංවර්ධන වනජීවී හා ක්‍රිස්තියානි ආගමික කටයුතු අමාත්‍යංශයේ 2019 දෙසැම්බර් 31 දිනට මූල්‍ය තත්ත්වය ප්‍රකාශය, එදිනෙන් අවසන් වර්ෂය සඳහා වූ මූල්‍ය කාර්යසාධන ප්‍රකාශය හා මුදල් ප්‍රවාහ ප්‍රකාශවලින් සමන්විත 2019 දෙසැම්බර් 31 දිනෙන් අවසන් වර්ෂය සඳහා වූ මූල්‍ය ප්‍රකාශන 2018 අංක 19 දරන ජාතික විගණන පනතේ විධිවිධාන සමඟ සංයෝජිතව කියවිය යුතු ශ්‍රී ලංකා ප්‍රජාතාන්ත්‍රික සමාජවාදී ජනරජයේ ආණ්ඩුක්‍රම ව්‍යවස්ථාවේ 154(1) ව්‍යවස්ථාවේ ඇතුළත් විධිවිධාන ප්‍රකාර මාගේ විධානය යටතේ විගණනය කරන ලදී. 2018 අංක 19 දරන ජාතික විගණන පනතේ 11(1) වගන්තිය ප්‍රකාරව සංචාරක සංවර්ධන වනජීවී හා ක්‍රිස්තියානි ආගමික කටයුතු අමාත්‍යංශය වෙත ඉදිරිපත් කරනු ලබන මෙම මූල්‍ය ප්‍රකාශන පිළිබඳව මාගේ අදහස් දැක්වීම් හා නිරීක්ෂණයන් මෙම වාර්තාවේ සඳහන් වේ. ශ්‍රී ලංකා ප්‍රජාතාන්ත්‍රික සමාජවාදී ජනරජයේ ආණ්ඩුක්‍රම ව්‍යවස්ථාවේ 154(6) ව්‍යවස්ථාව සමඟ සංයෝජිතව කියවිය යුතු 2018 අංක 19 දරන ජාතික විගණන පනතේ 10 වගන්තිය ප්‍රකාරව ඉදිරිපත් කළ යුතු විගණකාධිපති වාර්තාව යථා කාලයේදී පාර්ලිමේන්තුව වෙත ඉදිරිපත් කරනු ලැබේ.

මෙම වාර්තාවේ 1.6 ඡේදයේ දක්වා ඇති කරුණුවලින් වන බලපෑම හැර, 2019 දෙසැම්බර් 03 දිනැති අංක 271/2019 දරන රාජ්‍ය ගිණුම් චක්‍රලේඛයේ විධිවිධාන ප්‍රකාරව පිළියෙල කළ එම මූල්‍ය ප්‍රකාශනවලින් 2019 දෙසැම්බර් 31 දිනට සංචාරක සංවර්ධන වනජීවී හා ක්‍රිස්තියානි ආගමික කටයුතු අමාත්‍යංශයේ මූල්‍ය තත්ත්වය සහ එදිනෙන් අවසන් වර්ෂය සඳහා එහි මූල්‍ය

අංක 306/72, පොල්දූව පාර, බත්තරමුල්ල, ශ්‍රී ලංකාව. இல. 306/72, பொல்துவ வீதி, பத்தரமுல்லை, இலங்கை. No. 306/72, Polduwa Road, Battaramulla, Sri Lanka.
+94 11 2 88 70 28 - 34 +94 11 2 88 72 23 ag@auditorgeneral.gov.lk www.naosl.gov.lk

කාර්ය සාධනය හා මුදල් ප්‍රවාහය පොදුවේ පිළිගත් ගිණුම්කරණ මූලධර්මවලට අනුකූලව සත්‍ය හා සාධාරණ තත්ත්වයක් පිළිබිඹු කරන බව මා දරන්නා වූ මතය වේ.

1.2 තත්ත්වාගණනය කළ මතය සඳහා පදනම

ශ්‍රී ලංකා විගණන ප්‍රමිතිවලට (ශ්‍රී.ලං.වි.ප්‍ර.) අනුකූලව මා විගණනය සිදු කරන ලදී. මූල්‍ය ප්‍රකාශන සම්බන්ධයෙන් මාගේ වගකීම, විගණකගේ වගකීම යන වගන්තියේ තවදුරටත් විස්තර කර ඇත. මාගේ මතය සඳහා පදනමක් සැපයීම උදෙසා මා විසින් ලබා ගෙන ඇති විගණන සාක්ෂි ප්‍රමාණවත් සහ උචිත බව මාගේ විශ්වාසයයි.

1.3 මූල්‍ය ප්‍රකාශය සම්බන්ධයෙන් ප්‍රධාන ගණන්දීමේ නිලධාරීගේ වගකීම

පොදුවේ පිළිගත් ගිණුම්කරණ මූලධර්මවලට අනුකූලව සත්‍ය හා සාධාරණ තත්ත්වයක් පිළිබිඹු කෙරෙන පරිදි 2019 දෙසැම්බර් 03 දිනැති අංක 271/2019 දරන රාජ්‍ය ගිණුම් චක්‍රලේඛයේ විධිවිධාන ප්‍රකාරව මූල්‍ය ප්‍රකාශන පිළියෙල කිරීම හා වංචා සහ වැරදි හේතුවෙන් ඇති විය හැකි ප්‍රමාණාත්මක සාවද්‍ය ප්‍රකාශනයන්ගෙන් තොරව මූල්‍ය ප්‍රකාශන පිළියෙල කිරීමට හැකි වනු පිණිස අවශ්‍යවන අභ්‍යන්තර පාලනය තීරණය කිරීම ප්‍රධාන ගණන්දීමේ නිලධාරීගේ වගකීම වේ.

2018 අංක 19 දරන ජාතික විගණන පනතේ 16(1) වගන්තිය ප්‍රකාරව සංචාරක සංවර්ධන වනජීවී හා ක්‍රිස්තියානි ආගමික කටයුතු අමාත්‍යංශය විසින් වාර්ෂික හා කාලීන මූල්‍ය ප්‍රකාශන පිළියෙල කිරීමට හැකිවන පරිදි ස්වකීය ආදායම්, වියදම්, වත්කම් හා බැරකම් පිළිබඳ නිසි පරිදි පොත්පත් හා වාර්තා පවත්වා ගෙන යා යුතුය.

ජාතික විගණන පනතේ 38(1)(ඇ) උප වගන්තිය ප්‍රකාරව සංචාරක සංවර්ධන වනජීවී හා ක්‍රිස්තියානි ආගමික කටයුතු අමාත්‍යංශය මූල්‍ය පාලනය සඳහා සඵලදායි අභ්‍යන්තර පාලන පද්ධතියක් සකස් කර පවත්වා ගෙන යනු ලබන බවට ප්‍රධාන ගණන්දීමේ නිලධාරී සහතික විය යුතු අතර එම පද්ධතියේ සඵලදායිත්වය පිළිබඳව කලින් කල සමාලෝචනයක් සිදු කර ඒ අනුව පද්ධතිය ඵලදායි ලෙස කරගෙන යාමට අවශ්‍ය වෙනස්කම් සිදු කරනු ලැබිය යුතුය.

1.4 මූල්‍ය ප්‍රකාශන විගණනය පිළිබඳ විගණකගේ වගකීම

සමස්තයක් ලෙස මූල්‍ය ප්‍රකාශන, වංචා හා වැරදි හේතුවෙන් ඇතිවන ප්‍රමාණාත්මක සාවද්‍ය ප්‍රකාශයන්ගෙන් තොර බවට සාධාරණ තහවුරුවක් ලබාදීම සහ මාගේ මතය ඇතුළත් විගණකාධිපති වාර්තාව නිකුත් නිකුත් කිරීම මාගේ අරමුණ වේ. සාධාරණ සහතිකවීම උසස් මට්ටමේ සහතිකවීමක් වන නමුත්, ශ්‍රී ලංකා විගණන ප්‍රමිති ප්‍රකාරව විගණනය සිදු කිරීමේදී

එය සැම විටම ප්‍රමාණාත්මක අවප්‍රකාශයන්ගෙන් තොර බවට තහවුරු කිරීමක් නොවනු ඇත. වංචා සහ වැරදි තනි හෝ සාමූහික ලෙස බලපෑම නිසා ප්‍රමාණාත්මක අවප්‍රකාශනයන් ඇති විය හැකි අතර, මෙම මූල්‍ය ප්‍රකාශන පදනම් කර ගනිමින් පරිශීලකයන් විසින් ආර්ථික තීරණ ගැනීමේදී ඒ පිළිබඳව සැලැකිලිමත් විය යුතුය.

මා විසින් වෘත්තීය විනිශ්චය සහ වෘත්තීය සැකමුසුබවින් යුතුව ශ්‍රී ලංකා විගණන ප්‍රමිති ප්‍රකාරව විගණනය කරන ලදී. තවද,

- වංචා හෝ වැරදි හේතුවෙන් මූල්‍ය ප්‍රකාශනවල ඇති විය හැකි ප්‍රමාණාත්මක සාවද්‍ය ප්‍රකාශයන්ගේ අවදානම් හඳුනාගැනීමේදී හා තක්සේරු කිරීමේදී අවස්ථාවෝචිතව උචිත විගණන පරිපාටි සැලැසුම් කිරීමෙන් වංචා සහ වැරදි හේතුවෙන් ඇතිවන්නා වූ අවදානම් මඟ හරවා ගැනීමට, ප්‍රමාණවත් සහ සුදුසු විගණන සාක්ෂි ලබා ගැනීම මාගේ මතයට පදනම් වේ. ප්‍රමාණාත්මක සාවද්‍ය ප්‍රකාශනයන්ගෙන් සිදුවන බලපෑමට වඩා වංචාවකින් සිදුවන්නා වූ බලපෑම ප්‍රබල වන අතර, දූස්සන්ධානය, ව්‍යාජ ලේඛන සැකසීම, චේතනාන්විත මඟහැරීම, හෝ අභ්‍යන්තර පාලනයන් මඟ හැරීම වංචාවක් ඇතිවීමට හේතුවේ.

- අවස්ථාවෝචිතව උචිත විගණන පරිපාටි සැලසුම් කිරීම පිණිස අමාත්‍යාංශයේ අභ්‍යන්තර පාලනයේ සඵලදායිත්වය පිළිබඳ මතයක් ප්‍රකාශ කිරීමට අදහස් නොකරයි.

- හෙළිදරව් කිරීම් ඇතුළත් මූල්‍ය ප්‍රකාශනවල ව්‍යුහය සහ අන්තර්ගතය සඳහා පාදක වූ ගනුදෙනු හා සිද්ධීන් උචිත හා සාධාරණ අයුරින් මූල්‍ය ප්‍රකාශනවල ඇතුළත් බව ඇගැයීම.

- සමස්තයක් ලෙස මූල්‍ය ප්‍රකාශන ඉදිරිපත් කිරීමේදී, මූල්‍ය ප්‍රකාශනවල ව්‍යුහය හා අන්තර්ගතය සඳහා පාදක වූ ගනුදෙනු හා සිද්ධීන් උචිත හා සාධාරණව ඇතුළත් වී ඇති බව,

මාගේ විගණනයෙන් හඳුනාගත් වැදගත් විගණන සොයාගැනීම් ප්‍රධාන අභ්‍යන්තර පාලන දුර්වලතා හා අනෙකුත් කරුණු පිළිබඳව ප්‍රධාන ගණන්දීමේ නිලධාරී දැනුවත් කරන ලදී.

1.5 වෙනත් නෛතික අවශ්‍යතා පිළිබඳ වාර්තාව

2018 අංක 19 දරන ජාතික විගණන පනතේ 6(ඇ) වගන්තිය ප්‍රකාරව පහත සඳහන් කරුණු මා ප්‍රකාශ කරමි.

(අ) මූල්‍ය ප්‍රකාශන ඉකුත් වර්ෂය සමඟ අනුරූප වන බවට ,

(ආ) ඉකුත් වර්ෂයට අදාළ මූල්‍ය ප්‍රකාශන පිළිබඳව මා විසින් කර තිබුණු නිර්දේශ ක්‍රියාත්මක කර තිබුණි.

1.6 මූල්‍ය ප්‍රකාශන පිළිබඳ අදහස් දැක්වීම

1.6.1 මූල්‍ය කාර්ය සාධන ප්‍රකාශය

පහත සඳහන් නිරීක්ෂණ කරනු ලැබේ.

(අ) මූල්‍ය කාර්යසාධන ප්‍රකාශයට අනුව වෙනත් ලැබීම් රු.7,832,505 ක් වුවද විගණනයට ඉදිරිපත් කරන ලද තොරතුරු අනුව එය රු.7,835,840 ක් විය. ඒ අනුව රු.3335 ක වෙනසක් නිරීක්ෂණය විය.

(ආ) මූල්‍ය කාර්යසාධන ප්‍රකාශයට අනුව අග්‍රිම ගිණුමේ ආරම්භක ශේෂය රු.4,923,582 ක් වුවද එය වෙනත් ලැබීම් ලෙස මූල්‍ය කාර්යසාධන ප්‍රකාශයේ සටහන් කර තිබුණි.

1.6.2 මූල්‍ය තත්ත්වය පිළිබඳ ප්‍රකාශය

පහත සඳහන් නිරීක්ෂණ කරනු ලැබේ.

(අ) මූල්‍ය තත්ත්වය පිළිබඳ ප්‍රකාශයට අනුව 2018 වර්ෂයට අදාලව අග්‍රිම ශේෂය රු. 4,923,582 ක් වුවද මුදල් ප්‍රවාහ ප්‍රකාශයට අනුව 2018 දෙසැම්බර් 31 දිනට අනුව ශේෂය රු.5,171,113 ක් වූයෙන් රු. 247,531 ක වෙනසක් නිරීක්ෂණය විය.

(ආ) භාණ්ඩාගාර සටහන් අනුව 2019 දෙසැම්බර් 31 දිනට දේපළ පිරියත හා උපකරණ ශේෂය රු.409,446,297 ක් වුවද, මූල්‍ය තත්ත්වය පිළිබඳ ප්‍රකාශයට අනුව එය රු.407,775,615 ක් විය. ඒ අනුව රු.1,670,682 ක වෙනසක් නිරීක්ෂණය විය.

1.6.3 මුදල් ප්‍රවාහ ප්‍රකාශය

පහත සඳහන් නිරීක්ෂණ කරනු ලැබේ.

(අ) මුදල් ප්‍රවාහ ප්‍රකාශයට අනුව ආදායම් නොවන ලැබීම් රු.6,251,763 ක් වූ අතර විගණනයට ඉදිරිපත් කරන ලද ශේෂ පිරික්සුම අනුව එය රු.7,835,840 ක් විය. ඒ අනුව රු.1,584,077 ක වෙනසක් නිරීක්ෂණය විය.

(ආ) මුදල් ප්‍රවාහ ප්‍රකාශයට අනුව පුද්ගල පඩිනඩි හා මෙහෙයුම් වියදම් රු. 249,823,249 ක් වූ අතර ශේෂ පිරික්සුම අනුව එය රු.251,414,216 ක් විය. ඒ අනුව රු.1,590,967 ක වෙනසක් නිරීක්ෂණය විය.

(ඇ) මුදල් ප්‍රවාහ ප්‍රකාශයට අනුව වෙනත් වැය ශීර්ෂ වෙනුවෙන් දරන ලද වියදම රු.3,916,333 ක් වුවද ශේෂ පිරික්සුම අනුව එය රු.5,530,793 ක් විය. ඒ අනුව රු.1,614,460 ක වෙනසක් නිරීක්ෂණය විය.

(ඈ) මුදල් ප්‍රවාහ ප්‍රකාශයට අනුව අත්තිකාරම් ගෙවීම් රු.7,929,478 වුවද ඒකාබද්ධ ශේෂ පිරික්සුම අනුව එය රු.10,015,757 ක් විය. ඒ අනුව රු.2,086,279 ක වෙනසක් නිරීක්ෂණය විය.

(ඉ) මුදල් ප්‍රවාහ ප්‍රකාශයට අනුව තැන්පත් ලැබීම් රු.102,874,564 වුවද ඒකාබද්ධ ශේෂ පිරික්සුම අනුව එය රු.103,064,932 ක් විය. ඒ අනුව රු.190,368 ක වෙනසක් නිරීක්ෂණය විය.

(ඊ) මුදල් ප්‍රවාහ ප්‍රකාශයට අනුව තැන්පත් ගෙවීම් රු.87,945,097 වුවද ඒකාබද්ධ ශේෂ පිරික්සුම අනුව එය රු.88,082,567 ක් විය. ඒ අනුව රු.137,470 ක වෙනසක් නිරීක්ෂණය විය.

(උ) මුදල් ප්‍රවාහ ප්‍රකාශයට අනුව අත්තිකාරම් අයකර ගැනීම් රු.335,293 වුවද ඒකාබද්ධ ශේෂ පිරික්සුම අනුව එය රු.6,113,009 ක් විය. ඒ අනුව රු.5,777,716 ක වෙනසක් නිරීක්ෂණය විය.

(ඌ) මුදල් ප්‍රවාහ ප්‍රකාශයට අනුව භෞතික වත්කම් ඉදිකිරීම් හෝ මිලදී ගැනීම් සඳහා රු.211,480,230 වුවද ඒකාබද්ධ ශේෂ පිරික්සුම අනුව එය රු.220,062,851 ක් විය. ඒ අනුව රු.8,582,621 ක වෙනසක් නිරීක්ෂණය විය.

(එ) මුදල් ප්‍රවාහ ප්‍රකාශයට අනුව අවසාන මුදල් ශේෂය රු.843,548 ක් වුවද ඒකාබද්ධ ශේෂ පිරික්සුම අනුව එය රු.1,381,683 ක් විය. ඒ අනුව රු.538,135 ක වෙනසක් නිරීක්ෂණය විය.

1.6.4 අග්‍රිම ගැලපුම් ගිණුම

පහත සඳහන් නිරීක්ෂණ කරනු ලැබේ.

(අ) වෙනත් දෙපාර්තමේන්තුවලින් කරන ලද හර කිරීම් රු.174,183,707 ක් වුවද විගණනයට ඉදිරිපත් කළ තොරතුරු අනුව එය රු.163,328,584 ක් බව නිරීක්ෂණය විය.

(ආ) වෙනත් දෙපාර්තමේන්තුවලට කරන ලද ගෙවීම් රු.5,239,724 ක් වුවද විගණනයට ඉදිරිපත් කළ තොරතුරු අනුව එය රු.5,530,793 ක් බව නිරීක්ෂණය විය.

(ඇ) අත්තිකාරම් බී ගිණුමේ ගෙවීම් රු.2,086,280 ක් වුවද විගණනයට ඉදිරිපත් කළ තොරතුරු අනුව එය රු.11,393,257 ක් බව නිරීක්ෂණය විය.

(ඈ) අත්තිකාරම් බී ගිණුමේ ලැබීම් රු.394,015 ක් වුවද විගණනයට ඉදිරිපත් කළ තොරතුරු අනුව එය රු.1,019,999 ක් බව නිරීක්ෂණය විය.

2. මූල්‍ය සමාලෝචනය

2.1 වියදම් කළමනාකරණය

පහත සඳහන් නිරීක්ෂණ කරනු ලැබේ.

(අ) ප්‍රාග්ධන වැය විෂයයන් 3 ක් සඳහා සලසා තිබුණු රු.75,500,000 ක මුළු ශුද්ධ ප්‍රතිපාදනයම කිසිදු උපයෝජනයක් නොකර මුළුමණින්ම ඉතිරි කර තිබුණි.

(ආ) පුනරාවර්තන වැය විෂයයන් 04 ක් සඳහා සලසා තිබුණු එකතුව රු.970,000 ක ශුද්ධ ප්‍රතිපාදනයෙන් එකතුව රු.259,795 ක් පමණක් උපයෝජනය කිරීම නිසා මුළු ශුද්ධ ප්‍රතිපාදනයෙන් රු.710,205 ක් ඉතිරි වී තිබුණි. මෙය අධි ප්‍රතිපාදන සලසා ගෙන තිබීමෙන් ඇති වූ ඉතිරියක් වන අතර, එය ශුද්ධ ප්‍රතිපාදනයෙන් සියයට 15ක සිට සියයට 92 ක් දක්වා වූ පරාසයක් ගෙන තිබුණි.

(ඇ) මූලධන වැය විෂයයන් 05 ක් සඳහා සලසා තිබුණු ප්‍රතිපාදනයෙන්අහුරා තැබීම් අඩු කල පසු එකතුව රු.180,933,000 ක ශුද්ධ ප්‍රතිපාදනයෙන් එකතුව රු.56,705,638 ක් පමණක් උපයෝජනය කිරීම නිසා මුළු ශුද්ධ ප්‍රතිපාදනයෙන් රු.124,227,362 ක් ඉතිරි වී තිබුණි. මෙය අධි ප්‍රතිපාදන සලසා ගෙන තිබීමෙන් ඇති වූ ඉතිරියක් වන අතර ප්‍රතිපාදනයෙන් සියයට 53 ක සිට සියයට 89 ක් දක්වා වූ පරාසයක් තුල තිබුණි.

(ඈ) ප්‍රග්ධන වැය විෂයක අහුරා තැබීම් සැලකිල්ලට ගැනීමෙන් පසු මුළු ශුද්ධ ප්‍රතිපාදනය රු.126,000,000 ක් වූ අතර,තත්‍ය වියදම රු.133,435,067ක් වීමෙන් ශුද්ධ ප්‍රතිපාදනය ඉක්මවා රු. 7,435,067 ක් හෙවත් සියයට 6 ක අධි වැයක් නිරීක්ෂණය විය.

(ඉ) ශ්‍රී ලංකා ප්‍රජාතාන්ත්‍රික සමාජවාදී ජනරජයේ මුදල් රෙගුලාසි 50ප්‍රකාරව වාර්ෂික වියදම් ඇස්තමේන්තු පිළියෙල කළ යුතු වුවද වනජීවී අංශය විසින් 2019 වර්ෂය සඳහා

පිළියෙල කළ ඇස්තමේන්තුවේ එකතුව රු. 323,465,750 ක් වූ වැය විෂයන් 05 ක සියයට 51 ක සිට සියයට 100 ක් දක්වා පරාසයක ඉතිරිවීම් නිරීක්ෂණය විය.

2.2 නීති, රීති හා රෙගුලාසිවලට අනුකූල නොවීම

2003 මාර්තු 28 දිනැති හා අංක MF/TR/1/2003 දරන මුදල් අමාත්‍යාංශයේ චක්‍රලේඛය ප්‍රකාරව කුලී පදනම මත වාහන ලබා ගැනීමේදී ගෙවිය යුතු උපරිම මාසික ගාස්තුව රු.40,000 ක් වන අතර එම වාහන රියදුරු රහිතව ලබාගත යුතු වේ. වනජීවී අංශය ඊට පටහැනිව රු.170,000 මාසික කුලියක් හා අමතර කාලය වෙනුවෙන් රියදුරු දීමනා, අතිකාල ඇතුලත්ව වාහන 03 ක් කුලියට ගෙන රු.3,207,929 ක් ගෙවා තිබුණි.

2.3 බැරකම් හා බැඳීම්වලට එළඹීම

2019 දෙසැම්බර් 03 දිනැති අංක 271/209 දරන රාජ්‍ය ගිණුම් චක්‍රලේඛයේ 3.4 ඡේදයේ උපදෙස්වලට අනුකූල නොවී වැය විෂයයන් 07 ක රු. 103,073 ක් වූ ඉතිරි කිරීම් රු. 528,650 කින් ඉක්මවා රු. 631,623 ක බැරකම් ඇතිකර ගෙන තිබුණි.

3. මෙහෙයුම් සමාලෝචනය හා කාර්යසාධනය

ඉදිරිපත් කරනු ලබන මූල්‍ය ප්‍රකාශනවල සඳහන් ආදායම්, වියදම්, වත්කම් හා වගකීම් සම්බන්ධයෙන් මෙහෙයුම් සමාලෝචනය, තිරසාර සංවර්ධනය, යහපාලනය හා මානව සම්පත් කළමනාකරණයට අදාළ විගණන නිරීක්ෂණ ඉහත 1.1 ඡේදයේ දක්වා ඇති 2018 අංක 19 දරන ජාතික විගණන පනතේ 10 වගන්තිය ප්‍රකාරව ඉදිරිපත් කරනු ලබන වාර්තාවට ඇතුලත් කරනු ලැබේ.

W. G. N. Menike

ඩබ්ලිව්.ජී.එන්. මැණිකේ
නියෝජ්‍ය විගණකාධිපති
විගණකාධිපති වෙනුවට

පිටපත - අධ්‍යක්ෂ ජනරාල්, රාජ්‍ය ගිණුම් දෙපාර්තමේන්තුව

පරිච්ඡේදය 4

කාර්යසාධන දර්ශක

4.1 ආයතනයේ කාර්යසාධන දර්ශක (ක්‍රියාකාරී සැලැස්ම මත පදනම්ව) **වගුව : 4.1**

විශේෂිත දර්ශක	අපේක්ෂිත නිමැවුමේ ප්‍රතිශතයක් (%) ලෙස තත්‍ය නිමැවුම		
	100%-90%	**75%-89%**	**50%-74%**
සංචාරක පහසුකම් සංවර්ධනය		√	
සත්කාරක ක්ෂේත්‍රයේ පුහුණු කරන ලද තරුණ තරුණියන් ප්‍රමාණය		√	
සංවර්ධනය කරන ලද ප්‍රජා සත්කාරක නිවාස ප්‍රමාණය			√
සංවර්ධනය කරන ලද සංචාරක උරුමයන් ප්‍රමාණය			√

මූලාශ්‍රය : සංචාරක සංවර්ධන, වනජීවී හා ක්‍රිස්තියානි ආගමික කටයුතු අමාත්‍යාංශය

4.2. ප්‍රධාන කාර්යසාධන දර්ශක (සංචාරක අංශය) **වගුව : 4.2**

අරමුණ		ප්‍රධාන කාර්යසාධන දර්ශක (KPI)	වර්ෂය			
			2016	2017*	2018*	2019*
1	ශ්‍රී ලංකාව කලාපයේ හොඳම සංචාරක ගමනාන්තය බවට පත් කිරීම.	සංචාරක පැමිණීම් මිලියන 2.2 සිට මිලියන 4.0 දක්වා වැඩි කිරීම.	2.05	2.11	2.33	1.91
2	ජාතික ආර්ථිකයට දායකවීම.	සංචාරක ආදායම් ඇ.ඩො.බිලියන 3 සිට බිලියන 7 දක්වා වැඩි කිරීම.	3.5	3.9	4.4*	3.6
3	සංචාරක සම්පත් විශිෂ්ට ලෙස භාවිතකිරීම සඳහා ඵලදායී හා ප්‍රතිඵල මත පදනම්වූ සංචාරක කර්මාන්තයක් නිර්මාණය කිරීම.	සංචාරක කර්මාන්තය ආශ්‍රිත විදේශ ආයෝජන ඇ.ඩො.බිලියන 03 දක්වා වැඩි කිරීම.	2.394	2.802	2,955**	3.781**
4	කර්මාන්තයේ වෘත්තීයතාවය ඉහළ නැංවීම.	සෘජු හා වක්‍ර රැකියා අවස්ථා 600,000 උත්පාදනය කිරීම.	335,659	359,215*	381,178*	402,607
5	ඉහළ අගයක් ඇති සංචාරක කර්මාන්තය ප්‍රවර්ධනය සඳහා පරිසරයක් නිර්මාණය කිරීම.	රට තුළ සංචාරකයින් රැඳී සිටීම දින 07 සිට 12 දක්වා වැඩි කිරීම.	10.2	10.9	10.8*	10.4

මූලාශ්‍රය : සංචාරක සංවර්ධන අධිකාරිය

**මේ දක්වා (2019 දෙසැම්බර් 31) අනුමැතිය ලබාදෙන ලද ව්‍යාපෘතිවල මුළු ආයෝජන වටිනාකම (ඇ.ඩො.බිලියන)

පරිච්ඡේදය 5

තිරසර සංවර්ධන අරමුණු (SDG) සපුරා ගැනීමේ කාර්යසාධනය

05. තිරසර සංවර්ධන අරමුණු (SDG) සපුරා ගැනීමේ කාර්ය සාධනය

5.1 හඳුනා ගන්නා ලද අදාළ තිරසාර සංවර්ධන අරමුණු

ඉලක්කය /අරමුණු	ඉලක්ක	ජයග්‍රහණ දර්ශක	මේ දක්වා ජයග්‍රහණ ලබා ගැනීමේ ප්‍රගතිය		
			0%-49%	50%-74%	75%-100%
SDG8: පෝෂිත, විස්තීර්ණ සහ තිරසර ආර්ථික වර්ධනයක්; සම්පූර්ණ සහ ඵලදායී සේවා නියුක්තියක්;	60%	2030 වනවිට රැකියා උත්පාදනය කරන හා දේශීය සංස්කෘතිය හා නිෂ්පාදන ප්‍රවර්ධනය කරන තිරසර සංචාරක කර්මාන්තය ඉහල දැමීම සඳහා ප්‍රතිපත්ති සකස් කිරීම හා ක්‍රියාත්මක කිරීම.	√		
SDG 12: තිරසර පාරිභෝජනය සහ නිෂ්පාදන රටාවන්	55%	රැකියා උත්පාදනය කරන හා දේශීය සංස්කෘතිය හා නිෂ්පාදන ප්‍රවර්ධනය කරන තිරසර සංචාරක කර්මාන්තය සඳහා තිරසර සංවර්ධන බලපෑම අධීක්ෂණය කිරීමට උපක්‍රම සංවර්ධනය කිරීම හා ක්‍රියාත්මක කිරීම.	√		
SDG 14:සාගර, මුහුදු සහ සාගර සම්පත් සංරක්ෂණය කිරීම සහ තිරසර සංවර්ධනය සඳහා භාවිතා කිරීම	45%	2020 වනවිට සාමුද්‍රීය හා වෙරළාශ්‍රිත පරිසර පද්ධතිවල ප්‍රතිවර්තනය ශක්තිමත් කිරීමද ඇතුලත්ව ඒවායේ සුවිශේෂී අහිතකර බලපෑම් මගහරවා ගැනීම සඳහා සාමුද්‍රීය හා වෙරළාශ්‍රිත පරිසර පද්ධති තිරසරව කළමනාකරණය කිරීම හා ආරක්ෂා කිරීම හා හිතකර සහ ඵලදායී සාගර කලාප ඇති කරගැනීම සඳහා ඒවායේ ප්‍රතිස්ථාපනය සඳහා ක්‍රියාමාර්ග ගැනීම.	√		

5.2 තිරසර සංවර්ධන ඉලක්ක සපුරා ගැනීමේ අභියෝග

2018 පෙර මූල්‍ය වර්ෂයේ වාර්තා වූ 2,333,796ක මුළු සංචාරක පැමිණීම් සංඛ්‍යාව 2019 වර්ෂයේදි පාස්කු ප්‍රහාරය හේතුවෙන් 1,913,702ක් දක්වා පහත වැටී ඇත. එහි ප්‍රතිඵලයක් ලෙස පෙර මූල්‍ය වර්ෂය හා සැසඳීමේදි සංචාරක ආදායම ඇමරිකානු ඩොලර් මිලියන 3,606.9ක් දක්වා 2019 වර්ෂයේදි පහත වැටී ඇත. ඒ අනුව, සමාලෝචිත වර්ෂයේ අදාළ සංචාරක ලැබීම් රුපියල් මිලියන 646,362ක් වූ අතර එය පෙර මූල්‍ය වර්ෂයේ රුපියල් මිලියන 712,027ක් ලෙස වාර්තා විය.

පරිච්ඡේදය 6

මානව සම්පත් පැතිකඩ

6. මානව සම්පත් පැතිකඩ

6.1 සේවක සංඛ්‍යා කළමනාකරණය **වගුව : 6.1**

	අනුමත සේවක සංඛ්‍යාව	පවතින සේවක සංඛ්‍යාව	ඇබෑර්තු /අතිරික්ත
ජ්‍යෙෂ්ඨ	38	33	05
තෘතීයික	08	06	02
ද්විතීයික	89	72	17
ප්‍රාථමික	58	47	11
එකතුව	**193**	**158**	**35**

(රාජ්‍ය අමාත්‍යාංශයේ කාර්ය මණ්ඩල තොරතුරුද ඇතුළත් කර ඇත.)

නව සංචාරක හා ගුවන් සේවා අමාත්‍යංශය පිහිටුවීමත් සමඟ අලුතින් අනුයුක්ත වූ නිලධාරීන් සඳහා (අතිරික්ත) නව තනතුරු සඳහා පසුව අනුමැතිය ලැබී ඇත.

අමාත්‍යංශයේ රාජකාරි කාර්යක්ෂමව කරගෙන යාම සඳහා පවතින පුරප්පාඩු (මානව සම්පත් හිඟය) සම්පූර්ණ කර ගත යුතුය.

6.2 මානව සංවර්ධනය (සංචාරක අංශය) **වගුව : 6.2**

වැඩසටහනේ නම	පුහුණු කරන ලද සේවක සංඛ්‍යාව	වැඩසටහනේ කාල සීමාව (දින)	සමස්ථ ආයෝජනය (රු.)		වැඩසටහනේ ස්වභාවය (දේශීය/ විදේශීය)	නිමැවුම/ ලබා ගත් දැනුම
			දේශීය	විදේශීය		
1. මහජන ප්‍රසම්පාදනයේ අත්‍යවශ්‍ය කරුණු පිළිබඳ වැඩමුළුව	1	3	16,500.00	-	දේශීය	නිලධාරීන්ට සිය දැනුම වර්ධනය කර ගැනීම තුලින් එදිනෙදා රාජකාරි කටයුතු වඩාත් කාර්යක්ෂමව හා ඵලදායීව සිදු කල හැකි වීම. එතුලින් ආයතනයේ කාර්ය සාධනය ඉහල යාම
2. රාජ්‍ය සේවයේ ආචාරධර්ම, සාරධර්ම හා ප්‍රමිතින්	4	1	අය කිරීමක් නැත	-	දේශීය	
3. විදේශ අරමුදල් සහිත ව්‍යාපෘතිවල මූල්‍ය කළමනාකරණය	1	2	13,000.00	-	දේශීය	
4. Microsoft office විශේෂ වැඩසටහන	3	8	අය කිරීමක් නැත	-	දේශීය	
5. ජාල පරිපාලනය	1	5	අය කිරීමක් නැත	-	දේශීය	
6. රාජ්‍ය අංශයේ නිලධාරීන් සඳහා දැනුවත් කිරීමේ වැඩසටහන	2	1	අය කිරීමක් නැත	-	දේශීය	
7. කනිෂ්ඨ විධායකයින් සඳහා ඉංග්‍රීසි ඩිප්ලෝමාව	2	අවුරුදු 1	150,000.00	-	දේශීය	
8. කනිෂ්ඨ විධායකයින් සඳහා ඉංග්‍රීසි ඩිප්ලෝමාව - 3 මට්ටම	1	මාස 3	25,000.00	-	දේශීය	
9. ගිණුම්කරණ ක්‍රමවේද	2	2	17,000.00	-	දේශීය	
10. රාජ්‍ය ආයතන සඳහා ආයතන සංග්‍රහය පිළිබඳ වැඩමුළුව	3	2	21,000.00	-	දේශීය	
11. අමාත්‍ය මණ්ඩල සංදේශ සකස් කිරීම පිළිබඳ වැඩමුළුව	2	1	7,800.00	-	දේශීය	
12. ගිණුම් ලිපිකරුවන්ගේ කාර්යභාරය හා වගකීම	1	2	8,500.00	-	දේශීය	
13. අභ්‍යන්තර විගණනය හා අභ්‍යන්තර පාලන ක්‍රම	1	2	8,500.00	-	දේශීය	
14. පුරවැසි අවධානය පිළිබඳ දැනුවත් කිරීමේ වැඩසටහන	2	1	අය කිරීමක් නැත	-	දේශීය	
15. e-GP පද්ධතිය පිළිබඳ වැඩසටහන	2	1	අය කිරීමක් නැත	-	දේශීය	
16. රාජ්‍ය සේවකයාගේ කාර්යභාරය වෙනස් කිරීම පිළිබඳ දේශනය	1	1	අය කිරීමක් නැත	-	දේශීය	
17. ගුණාත්මක වැඩ පරිසරයක් සඳහා කාර්යාල කාර්ය සහයකයින්ගේ වෘත්තීය සංවර්ධනය	2	1	6,000.00	-	දේශීය	

18. ආතතියෙන් තොර සේවකයෙකු පිළිබඳ දේශනය	4	1	අය කිරීමක් නැත	-	දේශීය	
19. අවුරුදු 55 දී විශ්‍රාම ගැනීම ප්‍රතික්ෂේප කිරීම පිළිබඳ සාකච්ඡා සංසදය	3	1	අය කිරීමක් නැත	-	දේශීය	
20. විශිෂ්ඨ අත්දැකීම් හුවමාරු කර ගැනීමේ වැඩමුළුව	1	1	අය කිරීමක් නැත	-	දේශීය	
21. නවෝත්පාදන හා වෙනස් කිරීමේ නියෝජිතයා පිළිබඳ දේශනය	2	1	අය කිරීමක් නැත	-	දේශීය	
22. බාහිර පුහුණුව - විල්පත්තු ජාතික උද්‍යානය	40	3	200,000.00	-	දේශීය	ආයතන නිලධාරීන්ගේ නායකත්වය, කණ්ඩායම් හැඟීම, වර්ධනය
23. බාහිර පුහුණුව – නිල්ලම්බ පුහුණු මධ්‍යස්ථානය	50	3	280,000.00	-	දේශීය	
24. JICA දැනුම සම නිර්මාණය කිරීමේ වැඩසටහන	1	30	-	216,000.00	විදේශීය	නිලධාරීන්ට සිය දැනුම වර්ධනය කර ගැනීම තුලින් එදිනෙදා රාජකාරි කටයුතු වඩාත් කාර්යක්ෂමව හා ඵලදායීව සිදු කල හැකි වීම. එතුලින් ආයතනයේ කාර්ය සාධනය ඉහල යාම
25. JICAතරුණ නායකයින්ගේ ප්‍රජා සංචාරක ප්‍රවර්ධන පාඨමාලාව	2	14	-	118,000.00	විදේශීය	
26. රාජ්‍ය ප්‍රසම්පාදන හා කොන්ත්‍රාත් පරිපාලනය පිළිබඳ ඩිප්ලෝමාව	1	11	-	1,059,600.00	විදේශීය	
27. වැඩ කරන මට්ටමේ සංචාරක නියමුවන් සඳහා 2019 KOPIST වැඩමුළුව	1	13	-	118,000.00	විදේශීය	
28. ව්‍යාපාර සංචාරක සේවයේ සංවර්ධනය පිළිබඳ 2019 සම්මන්ත්‍රණය	1	24	-	175,000.00	විදේශීය	
29. කළමනාකරණය පිළිබඳ ජාත්‍යන්තර වැඩසටහන	1	8	-	473,000.00	විදේශීය	
30. 2019 KOPIST පුහුණු වැඩසටහන	1	28	-	208,000.00	විදේශීය	

තෙදින පරිබාහිර ධාරිතා පුහුණු වැඩසටහන

6.3 මානව සම්පත් කළමනාකරණය (වනජීවී අංශය)

වනජීවී අංශයේ නිලධාරීන් දේශීය පුහුණු වැඩසටහන් 32ක් හා විදේශීය පුහුණු වැඩසටහන් 13 ක් සඳහා සහභාගීවී ඇත.

පරිච්ඡේදය 7

අනුකූලතා වාර්තාව

07 අනුකූලතා වාර්තාව

වගුව -7.1

අංකය	අදාළ කර ගත යුතු අවශ්‍යතාව	අනුකූලතා තත්වය (අනුකූල වේ / අනුකූල නොවේ)	අනුකූල නොවේ නම් ඒ සඳහා කෙටි පැහැදිලි කිරීම	අනුකූල නොවීම අනාගතයේදි වළක්වා ගැනීමට යෝජනා කරන නිරවද්‍ය තීරණ ක්‍රියාමාර්ග
1	**පහත සඳහන් මූල්‍ය ප්‍රකාශ / ගිණුම් නියමිත දිනට ඉදිරිපත් කොට තිබේ**			
1.1	වාර්ෂික මූල්‍ය ප්‍රකාශ	අනුකූල වේ		
1.2	රාජ්‍ය නිලධාරින්ගේ අත්තිකාරම් ගිණුම	එම		
1.3	ව්‍යාපාර හා නිෂ්පාදන අත්තිකාරම් ගිණුම් (වාණිජ අත්තිකාරම් ගිණුම්)	-		
1.4	ගබඩා අත්තිකාරම් ගිණුම්			
1.5	විශේෂ අත්තිකාරම් ගිණුම්	-		
1.6	වෙනත්	-		
2	**පොත්පත් හා ලේඛන නඩත්තු කිරීම (මූ.රෙ. 445)**			
2.1	රාජ්‍ය පරිපාලන චක්‍රලේඛ 267/2018 අනුව ස්ථාවර වත්කම් ලේඛනය යාවත්කාලීන කර පවත්වාගෙන යාම	අනුකූල වේ		
2.2	පුද්ගල පඩිනඩි ලේඛන/ පුද්ගල පඩිනඩි කාඩ්පත් යාවත්කාලීන කර පවත්වාගෙන යාම	අනුකූල වේ		
2.3	විගණන විමසුම් ලේඛනය යාවත්කාලීන කර පවත්වාගෙන යාම	-		
2.4	අභ්‍යන්තර විගණන වාර්තා ලේඛනය යාවත්කාලීන කර පවත්වාගෙන යාම	-		
2.5	සියළුම මාසික ගිණුම් සාරාංශ (CIGAS) පිළියෙල කර නියමිත දිනට මහා භාණ්ඩාගාරයට ඉදිරිපත් කිරීම	අනුකූල වේ		
2.6	චෙක්පත් හා මුදල් ඇණවුම් ලේඛනය යාවත්කාලීන කර පවත්වාගෙන යාම	එම		
2.7	ඉන්වෙන්ට්‍රි ලේඛනය යාවත්කාලීන කර පවත්වාගෙන යාම	එම		

2.8	තොග ලේඛනය යාවත්කාලීන කර පවත්වාගෙන යාම	එම		
2.9	හානිපාඩු ලේඛනය යාවත්කාලීන කර පවත්වාගෙන යාම	එම		
2.10	බැරකම් ලේඛනය යාවත්කාලීන කර පවත්වාගෙන යාම			
2.11	උප පත්‍රිකා පොත් ලේඛනය (GA-N20) යාවත්කාලීන කර පවත්වාගෙන යාම			
03	**මූල්‍ය පාලනය සඳහා කාර්යයන් අභියෝජනය කිරීම (මු.රෙ. 135)**			
3.1	මූල්‍ය බලතල ආයතනය තුළ බලතල පවරාදීම	අනුකූල වේ		
3.2	මූල්‍ය බලතල පවරාදීම පිළිබඳ ආයතනය දැනුවත් කිරීම	එම		
3.3	සෑම ගණුදෙනුවක්ම නිලධාරින් දෙදෙනෙකු හෝ ඊට වැඩි සංඛ්‍යාවක් අනුමත වෙන පරිදි බලතල පවරා දී තිබීම	එම		
3.4	2014.05.11 දිනැති අංක 171/2004 දරණ රාජ්‍ය ගිණුම් චක්‍රලේඛය අනුව, රජයේ පඩිපත් මෘදුකාංග පැකේජය භාවිතා කිරීමේ දී ගණකාධිවරයන්ගේ පාලනයට යටත්ව කටයුතු කිරීම	එම		
4	**වාර්ෂික සැලසුම් සකස් කිරීම**			
4.1	වාර්ෂික ක්‍රියාකාරි සැලැස්ම සකස් කිරීම			
4.2	වාර්ෂික ප්‍රසම්පාදන සැලැස්ම සකස් කිරීම			
4.3	වාර්ෂික අභ්‍යන්තර විගණන සැලැස්ම සකස් කිරීම			
4.4	වාර්ෂික ඇස්තමේන්තු සකස් කර ජාතික අයවැය දෙපාර්තමේන්තුවට (NDB) නියමිත දිනට ඉදිරිපත් කිරීම			
4.5	වාර්ෂික මුදල් ප්‍රවාහ ප්‍රකාශය නියමිත දිනට භාණ්ඩාගාර මෙහෙයුම් දෙපාර්තමේන්තුවට ඉදිරිපත් කර තිබීම			
5	**විගණන විමසුම්**			
5.1	විගණකාධිපතිවරයා විසින් නියම කොට ඇති දිනට සියළුම විගණන විමසුම්වලට පිළිතුරු ලබා දී තිබීම			
6	**අභ්‍යන්තර විගණනය**			
6.1	මු.රෙ 134(2) DMA /1-2019			

	වසර ආරම්භයේදි විගණකාධිපතිවරයා සමඟ සාකච්ඡා කිරීමෙන් අනතුරුව, අභ්‍යන්තර විගණන සැලැස්ම සකස් කිරීම			
6.2	2018 අංක 19 දරණ ජාතික විගණන පනතේ 40(4) උප වගන්තිය ප්‍රකාරව සියලුම අභ්‍යන්තර විගණන වාර්තාවල පිටපත් කළමණාකරන විගණන දෙපාර්තමේන්තුවට ඉදිරිපත් කර තිබීම			
6.3	මුදල් රෙගුලාසි 134(3) ප්‍රකාරව සියලුම අභ්‍යන්තර විගණන වාර්තාවල පිටපත් විගණකාධිපතිවරයාට ඉදිරිපත් කිරීම			
7	**විගණන හා කළමණාකාර කමිටු**			
7.1	DMA චක්‍රලේඛ 1-2019 අනුව අවම වශයෙන් විගණන හා කළමණාකාර කමිටු 04ක්වත් අදාළ වර්ෂය තුළ පවත්වාගෙන තිබීම			
8	**වත්කම් කළමණාකරනය**			
8.1	අංක 01/2017 දරණ වත්කම් කළමණාකරන චක්‍රලේඛයේ 07වන පරිච්ඡේදය අනුව, වත්කම් මිලදී ගැනීම් හා අපහරණය කිරීම් පිළිබඳ තොරතුරු කොම්ප්ට්‍රෝලර් ජනරාල් කාර්යාලය වෙත ඉදිරිපත් කර තිබීම	අනුකූල වේ		
8.2	ඉහත සඳහන් චක්‍රලේඛයේ 13වන පරිච්ඡේදය ප්‍රකාරව එම චක්‍රලේඛයේ විධි විධාන ක්‍රියාත්මක කිරීම සම්බන්ධීකරණය සඳහා සුදුසු සම්බන්ධතා නිළධාරියෙකු පත්කර එම නිළධාරියා පිළිබඳ තොරතුරු කොම්ප්ට්‍රෝලර් ජනරාල් කාර්යාලයට වෙත වාර්තා කර තිබීම			
8.3	රාජ්‍ය මුදල් චක්‍රලේඛ අංක 05/2016 අනුව, භාණ්ඩ සමීක්ෂණ පවත්වා අදාළ වාර්තා නියමිත දිනට විගණකාධිපතිවරයා වෙත ඉදිරිපත් කර තිබීම	අනුකූල වේ		

8.4	වාර්ෂික භාණ්ඩ සමීක්ෂණයෙන් අනාවරණය වූ අතිරික්ත, ඌණතා හා වෙනත් නිර්දේශ චක්‍රලේඛයේ සඳහන් කාලය තුළ සිදු කොට තිබීම	අනුකූල වේ		
8.5	ගර්හිත භාණ්ඩ අපහරණය කිරීම මු.රෙ. 772 අනුව සිදු කිරීම	අනුකූල වේ		
9	**වාහන කළමනාකරණය**			
9.1	සංචිත වාහන සඳහා දෛනික ධාවන සටහන් හා මාසික සාරාංශ වාර්තා සකස් කොට නියමිත දිනට විගණකාධිපති වෙත ඉදිරිපත් කිරිම.	අනුකූල වේ		
9.2	වාහන ගර්හිත වී මාස 6 කට වඩා අඩු කාලයක දී අපහරණය කර තිබිම	අනුකූල වේ		
9.3	වාහන ලොග් පොත් පවත්වා ගනිමින් ඒවා යාවත්කාලීන කර පවත්වාගෙන යාම	අනුකූල වේ		
9.4	සෑම වාහන අනතුරක් සම්බන්ධයෙන්ම මු.රෙ.103,104,109,හා 110 ප්‍රකාරව කටයුතු කිරිම	අනුකූල වේ		
9.5	2016.12.29 දිනැති අංක 2016/30 දරණ රාජ්‍ය පරිපාලන චක්‍රලේකය 3.1 ඡේදයේ සඳහන් විධි විධාන ප්‍රකාරව,වාහන වල ඉන්ධන දහනය විම නැවත පරික්ෂා කිරිම	අනුකූල වේ		
9.6	කල්බදු කාල සීමාවෙන් අනතුරුව, බදු වාහන ලොග් පොත් වල සම්පූර්ණ අයිතිය පවරාගෙන තිබිම	අනුකූල වේ		
10	**බැංකු ගිණුම් කළමනාකරණය**			
10.1	නියමිත දිනට බැංකු සැසඳුම් ප්‍රකාශ පිළියෙළ කර සහතික කර ඒවා විගණනය සඳහා ඉදිරිපත් කර තිබීම	අනුකූල වේ		
10.2	සමාලෝචිත වර්ෂයේ දී හෝ ඊට පෙර වර්ෂ වල සිට ඉදිරියට රැගෙන ආ අක්‍රිය බැංකු ගිණුම් නිරවුල් කර තිබීම.	-එම -		
10.3	බැංකු සැසඳුම් ප්‍රකාශ වලින් අනාවරණය වූ හා ගැළපුම් කළ යුතුව තිබූ ශේෂ සම්බන්ධයෙන්	-එම -		

	මුදල් රෙගුලාසි ප්‍රකාරව කටයුතු කොට ශේෂ මාසයක කාලයක් තුල නිරවුල් කර තිබීම			
11	**ප්‍රතිපාදන උපයෝජනය**			
11.1	සලසා තිබූ ප්‍රතිපාදන ඒවායේ සීමා ඉක්මවා නොයන පරිදි වියදම් දැරීම	අනුකූල වේ		
11.2	මු.රෙ.94 (1) ප්‍රකාරව,සලසන ලද ප්‍රතිපාදනයෙන් උපයෝජනය කල පසු වර්ෂ අවසානයේ දී ඉතිරි ප්‍රතිපාදන සීමාව නොඉක්මවන පරිදි බැරකම් වලට එළඹීම.	අනුකූල නොවේ	94(2) පරිදි කටයුතු කර ඇත	
12	**රජයේ නිළධාරීන්ගේ අත්තිකාරම් ගිණුම්**			
12.1	සීමාවන්වලට අනුකූල වීම	අනුකූල වේ		
12.2	හිඟහිටි ණය ශේෂ පිළිබඳ කාල විශලේෂණයක් සිදුකර තිබීම	-එම -		
12.3	වර්ෂයකට වැඩි කාලයක සිට පැවත එන හිඟහිටි ණය ශේෂ නිරවුල් කර තිබීම.	-		
13	**පොදු තැන්පත් ගිණුම්**			
13.1	කල් ඉකුත් වූ තැන්පතු සම්බන්ධයෙන් මු.රෙ.571 ප්‍රකාරව කටයුතු කර තිබීම	-		
13.2	පොදු තැන්පත් සඳහා වන පාලන ගිණුම් යාවත්කාලීණ කර පවත්වා ගෙන යාම	අනුකූල වේ		
14	**අග්‍රිම ගිණුම්**			
14.1	සමාලෝචිත වර්ෂය අවසානයේ දී මුදල් පොතේ ශේෂය භාණ්ඩාගාර මෙහෙයුම් දෙපාර්තුමේන්තුවට ප්‍රේරණය කර තිබීම	අනුකූල වේ		
14.2	මු.රෙ.371 ප්‍රකාරව නිකුත් කළ තත්කාර්ය අතුරු අග්‍රිමය ,එම කාර්යය අවසන් වී මාසයක් ඇතුලත නිරවුල් කර තිබීම	-එම -		
14.3	මු.රෙ.371 ප්‍රකාරව අනුමත සීමාව ඉක්මවා නොයන පරිදි තත්කාර්ය අතුරු අග්‍රිමය නිකුත් කර තිබීම	-එම -		
14.4	අග්‍රිම ගිණුමේ ශේෂය, භාණ්ඩාගාරයේ පොත් සමඟ මාසිකව සැසඳුම් කිරීම	-එම -		
15	**ආදායම් ගිණුම්**			
15.1	අදාල රෙගුලාසි වලට අනුකූලව රැස් කළ ආදායමෙන් ආපසු ගෙවීම් සිදු කොට තිබීම	අදාල නොවේ		

15.2	රැස් කර තිබූ ආදායම් , තැන්පතු ගිණුමට බැර නොකොට සෘජුවම ආදායමට බැර කර තිබීම	-එම-		
15.3	මු.රෙ.176 අනුව හිඟ ආදායම් වාර්තා විගණකාධිපතිවරයා වෙත ඉදිරිපත් කර තිබීම	-එම-		
16	**මානව සම්පත් කළමණාකරණය**			
16.1	අනුමත කාර්ය මණ්ඩල සීමාව තුළ කාර්ය මණ්ඩලය පවත්වා ගෙන යාම	අනුකූල වේ		
16.2	කාර්ය මණ්ඩලයේ සියළුම සාමාජිකයින් වෙත රාජකාරී ලැයිස්තු ලිඛිතව ලබාදී තිබීම	අනුකූල වේ		
16.3	20.09.2017 දිනැති MSD චක්‍රලේඛ අංක 04/2017 ප්‍රකාරව සියළුම වාර්තා කලමනාකරණ සේවා දෙපාර්තමේන්තුව වෙත ඉදිරිපත් කර තිබීම	අනුකූල වේ		
17	**මහජනයා වෙත තොරතුරු ලබාදීම**			
17.1	තොරතුරු දැනගැනිමේ පනත හා රෙගුලාසි ප්‍රකාරව තොරතුරු නිලධාරියෙක් පත් කොට තොරතුරු ලබා දිමේ ලේඛනයක් යාවත්කාලින කර පවත්වාගෙන යාම	අනුකූල වේ		
17.2	ආයතනය පිළිබඳ තොරතුරු එහි වෙබ් අඩවිය හරහා හෝ විකල්ප මාර්ග හරහා ආයතන පිලිබඳ මහජනයාගේ ප්‍රශංසා/චෝදනා පල කිරිමට පහසුකම් සලසා තිබිම	අනුකූල වේ		
17.3	තොරතුරු දැනගැනිමේ පනතේ 08 වන හා 10 වන වගන්ති ප්‍රකාරව වසරකට දෙවතාවක් හෝ වසරකට වරක් වාර්තා ඉදිරිපත් කර තිබිම	අනුකූල වේ		
18	**පුරවැසි ප්‍රඥප්තිය ක්‍රියාත්මක කිරිම**			
18.1	අංක 05/2008 හා 05/2018(1) දරණ රාජ්‍ය පරිපාලන හා කලමනාකරණ අමාත්‍යංශ චක්‍රලේඛ අනුව පුරවැසි/සේවාලාභී ප්‍රඥප්තියක් සම්පාදනය කොට ක්‍රියාත්මක කර තිබිම			

18.2	එම චක්‍රලේඛයේ 2.3 ඡේදය පරිදි, පුරවැසි/සේවාලාභි ප්‍රඥප්තියක් සම්පාදනය කිරීම හා ක්‍රියාත්මක කිරීමේ කටයුතු අධීක්ෂණය කිරීම හා ඇගයීම සඳහා ආයතනය විසින් ක්‍රමවේදයක් සකස්කොට තිබීම			
19	**මානව සම්පත් සැලැස්ම සම්පාදනය කිරීම**			
19.1	2018.01.24 දිනැති රාජ්‍ය පරිපාලනචක්‍රලේඛ අංක 02/2018 ඇමුණුම 02 ආකෘතිය පදනම්කර ගෙන මානව සම්පත් සැලැස්මක් සකස් කොට තිබීම	නැත	වර්ෂය මුලදී පුහුණු වැඩසටහන් සැලැස්මක් සකස්කර ඇත. ඒ අනුව අදාල පුහුණු වීම් ලබාදි ඇත	අදාල ආකෘතිය අනුව මානව සම්පත් සැලැස්ම ඉදිරි වර්ෂයට සකස් කිරිමට කටයුතු කර ඇත
19.2	කාර්ය මණ්ඩලයේ සෑම සාමාජිකයෙකු සඳහාම වර්ෂයකට අවම වශයෙන් පැය 12 කට නො අඩු පුහුණු අවස්ථාවක් ඉහත සඳහන් මානව සම්පත් සැලැස්ම තුල තහවුරු කොට ත්බිම	ඔව්	ලබා දී ඇත	
19.3	ඉහත සඳහන් චක්‍රලේඛයේ ඇමුණුම 01 හි දැක්වෙන ආකෘතිය පදනම් කරගෙන සමස්ත කාර්ය මණ්ඩලය සඳහාම වාර්ෂික කාර්ය සාදන ගිවිසුම් අත්සන් කර තිබිම	නැත		2020 වර්ෂය සඳහා අදාල ගිවිසුම් අත්සන් කිරිමට කටයුතු කිරිම
19.4	ඉහත චක්‍රලේඛයේ 6.5 ඡේදය ප්‍රකාරව මානව සම්පත් සංවර්ධන වැඩසටහන් සංවර්ධනය කරිම, නිපුණතා සංවර්ධන වැඩසටහන් ක්‍රියාත්මක කිරිම පිළිබඳ වගකිම් පවරා ජ්‍යෙෂ්ඨ නිලධාරියෙකු පත් කොට තිබිම	නැත		2020 වර්ෂය සඳහා සුදුසු නිලධාරියෙකු පත්කර ඇත
20	**විගණන ඡේදවලට ප්‍රතිචාර දැක්වීම**			
20.1	ඉකුත් වර්ෂ සඳහා විගණකාධිපති විසින් නිකුත් කල විගණන ඡේද මඟින් පෙන්වා දී ඇති අඩුපාඩු නිවැරදි කොට තිබිම.			